Saison 2017/2018 - 36. Jahrgang

DJK Welschensteinach

Vereinsgeschehen

15

DJK - SV Schapbach

Herausgeber: Sportwerbung GdbR, 77790 Steinach-Welschensteinach
Verantwortlich für Text und Inhalt: M. Maier, H.-P. Steiner

Gesamtherstellung: Marketing & Sport Klaus Dold
77790 Welschensteinach
Tel. 07832 / 979947 · Fax 07832/979948
klaus.dold.angriff@t-online.de · www.angriff-sport.de

FAMILIENBRAUEREI SEIT 1877
KETTERER BIER
AUS HORNBERG AN DER SCHWARZWALDBAHN

Ketterer sind netterer.

KARL UHL GmbH & Co.KG

KIES+BETON UHL

RHEINKIES – SAND – EDELSPLITT – TRANSPORTBETON

Verwaltung:

77756 Hausach-Hechtsberg Tel. (07831) 789-0 Fax (07831) 7475

Kieswerke:

Goldscheuer/Altenheim Tel. (07854) 9663-0 Fax (07854) 9663-20

Betonwerke:

Hausach	Tel. (07831) 789-0	Fax (07831) 789-35
Schramberg	Tel. (07422) 9591-0	Fax (07422) 9591-20
Schenkenzell	Tel. (07836) 9389-0	Fax (07836) 9389-20
St. Georgen	Tel. (07724) 9425-0	Fax (07724) 9425-20
Hochmössingen	Tel. (07423) 8691-0	Fax (07423) 8691-20
Furtwangen	Tel. (07723) 9330-0	Fax (07723) 9330-20
Sulgen	Tel. (07422) 9791-0	Fax (07422) 9791-20
Biberach	Tel. (07835) 947	

Schotterwerke:

Steinach	Tel. (07832) 9169-0	Fax (07832) 9169-20
Oberharmersbach	Tel. (07837) 266	
Schramberg	Tel. (07422) 9591-0	Fax (07422) 9591-20
Hausach	Tel. (07831) 7164	
Niederwasser	Tel. (07833) 501	

Asphaltanlage:

Hausach	Tel. (07831) 789-0	Fax (07831) 7475

Herzlich Willkommen

Liebe DJK-ler, liebe Gäste,
zusammen mit dem letzten Heimspiel gegen den SV Schapbach erscheint auch das letzte Exemplar unseres DJK-Vereinsgeschehen in der Saison 2017/18. Zurückblickend kann die Redaktion sagen, dass es aus unserem Verein wieder viel zu berichten gab in Wort und Bild. Dahinter stecken natürlich viele Aktivitäten und Aufgaben, die mit großem Engagement und ehrenamtlichem Einsatz bewältigt wurden. Für mich als 1. Vorsitzenden und die gesamte Vorstandschaft ist dies natürlich auch eine Verpflichtung, Danke zu sagen. Die wenigen Zeilen auf dieser Seite reichen dazu aber nicht aus und daher verweise ich auf die Seite 28 und hoffe, dort niemanden vergessen zu haben. Allen ein herzliches Dankeschön für ihren Beitrag zu einem aktiven Vereinsleben.

Darin eingeschlossen ist auch der Dank für alle Helfer beim Pfingstsportfest, das wir vor einer Woche wieder erfolgreich organisiert und abgewickelt haben. Zahlen möchte ich hier keine nennen, aber es darf jeder wissen, dass wir einen Umsatzrekord erzielt haben und sich alle Aufwendungen und Mühen, die hinter solch einem Mammutevent stehen, gelohnt haben. Eine große Zuschauerzahl erwarten wir dann auch zum Spiel gegen den SV Schapbach, der sich vorzeitig die Meisterschaft holen kann. Alle Schapbacher Fans möchte ich herzlich willkommen heißen und wünsche wie unser Trainer auf der nächsten Seite ein packendes Spiel.

Hans-Peter Steiner
1. Vorsitzender

BIW
BURGER INDUSTRIEWERK

Burger Industriewerk GmbH & Co. KG
Hermann-Burger-Str. 29 • 78136 Schonach
Telefon: +49 (0) 7722 / 8603-0

email: info@biw-burger.de
website: www.biw-burger.de

Wir drehen, fräsen, schleifen, honen, verzahnen, polieren und montieren für Sie. Vom Einzelteil bis zur Baugruppe!

Zweigwerk: Im Dörfle 6 • 77790 Welschensteinach
Telefon: +49 (0) 7832 / 9969-0

Schwörer

Erd- und Wegebau GmbH

77790 Steinach

Tel. 0 78 32 - 85 20

Uhren I Schmuck

cboptik

eyes paradise

www.cboptik.de

Haslach 77716
Hauptstraße 28
Fon 07832/979720
haslach@cboptik.de

Schonach 78136
Hauptstraße 8
Fon 07722/6814
schonach@cboptik.de

Der Trainer hat das Wort

Liebe DJK-Fans,
mit dem Rückblick auf die beiden zurück liegenden Spiele und der Vorschau auf das letzte Heimspiel dieser Saison gegen den SV Schapbach darf ich mich auch an dieser Stelle als Trainer verabschieden und den Mannschaften sowie dem gesamten Verein für die weitere Zukunft alles Gute wünschen.
Im Heimspiel gegen den TuS Kinzigtal haben wir gut gespielt und wir hatten den Gegner, der allerdings stark ersatzgeschwächt antreten musste, jederzeit im Griff. Die Tore fielen so in regelmäßigen Abständen und der Sieg war natürlich verdient.
In Schwaibach dagegen war die erste Halbzeit chaotisch, wo wir den Gastgeber geradezu zum Kombinieren und Tore schießen eingeladen haben. Im zweiten Durchgang waren wir dann präsenter und hätten mit etwas Glück vielleicht noch einen Punkt holen können.
Zum Saisonabschluss auf dem eigenen Platz haben wir nun den SV Schapbach zu Gast, der mit einem Sieg die Meisterschaft und den damit verbundenen Aufstieg bereits einen Spieltag vor dem Saisonende klar machen kann. Von daher ist mit einer großen Schapbacher Fangemeinde zu rechnen, die versuchen wird, das Spiel für ihre Mannschaft zu einem Heimspiel werden zu lassen. Gerade zu Hause hat die DJK in dieser Saison aber ihre besten Leistungen gezeigt und die Mannschaft wird natürlich versuchen, im letzten Heimspiel noch einmal alles zu geben und sich mit einer guten Leistung zu präsentieren. Wir wollen versuchen, dem SV Schapbach auf dem Weg zur Meisterschaft noch ein bisschen Widerstand zu leisten und dem klaren Favoriten ein Bein stellen.
Falls uns das nicht gelingen sollte, gratuliere ich der Mannschaft von Manfred Schoch natürlich zu ihrem Erfolg und wünsche ihr für die nächste Spielzeit, dass die gesteckten Saisonziele erreicht werden. Dann auf eine prächtige Kulisse, ein tolles Spiel und viele Tore.

Euer Trainer, Gotthard Schwörer

Tabelle Kreisliga B, Staffel III

Platz	Mannschaft	Spiele	G	U	V	Torverhaltnis	Tordifferenz	Punkte
→ 1.	SV Schapbach	30	26	1	3	104 : 29	75	79
→ 2.	SV Gengenbach	30	24	2	4	144 : 23	121	74
→ 3.	FC Wolfach	30	22	1	7	115 : 55	60	67
→ 4.	FC Ohlsbach	30	18	3	9	96 : 58	38	57
→ 5.	FC Fischerbach	31	16	8	7	73 : 48	25	56
→ 6.	DJK Welschensteinach	30	17	4	9	82 : 57	25	55
→ 7.	SV Dorlinbach	30	18	1	11	95 : 75	20	55
→ 8.	SV Reichenbach/G	31	13	7	11	76 : 64	12	46
→ 9.	SG Schweighausen	30	14	3	13	72 : 61	11	45
→ 10.	SV Berghaupten	30	12	5	13	62 : 48	14	41
→ 11.	SSV Schwaibach	31	12	5	14	59 : 86	-27	41
→ 12.	SV Oberharmersbach 2	31	8	10	13	59 : 81	-22	34
→ 13.	SC Hofstetten 2	30	6	4	20	39 : 68	-29	22
→ 14.	FC Ankara Gengenbach	30	6	2	22	51 : 116	-65	20
→ 15.	FV Biberach	30	4	6	20	37 : 85	-48	18
→ 16.	TuS Kinzigtal	30	4	5	21	47 : 119	-72	17
→ 17.	SV Hausach 2	30	3	1	26	22 : 160	-138	10

Tabelle Kreisliga C, Staffel III

Platz	Mannschaft	Spiele	G	U	V	Torverhältnis	Tordifferenz	Punkte
↗ 1.	SV Reichenbach/G 2	27	19	5	3	91 : 37	54	62
→ 2.	DJK Welschensteinach 2	26	20	2	4	89 : 36	53	62
↘ 3.	SV Berghaupten 2	26	20	2	4	70 : 28	42	62
↘ 4.	FC Fischerbach 2	28	19	4	5	113 : 44	69	61
↘ 5.	SV Schapbach 2	27	19	2	6	100 : 41	59	59
→ 6.	SV Oberharmersbach 3	27	16	1	10	75 : 45	30	49
↗ 7.	FC Ohlsbach 2	26	11	4	11	62 : 60	2	37
↘ 8.	SV Gengenbach 2	26	10	4	12	63 : 54	9	34
→ 9.	FC Wolfach 2	26	9	3	14	50 : 54	-4	30
→ 10.	FV Biberach 2	26	9	1	16	54 : 74	-20	28
→ 11.	SSV Schwaibach 2	27	8	4	15	55 : 84	-29	28
↗ 12.	FC Ankara Gengenbach 2	26	6	4	16	54 : 97	-43	22
↘ 13.	SV Dörlinbach 2	27	7	1	19	58 : 115	-57	22
↘ 14.	SG Schweighausen 2	26	6	2	18	58 : 89	-31	20
→ 15.	TuS Kinzigtal 2	27	0	1	26	21 : 155	-134	1

mabetec

Beschichtungstechnik
- Oberflächentechnik
- Pulverbeschichtung
- Industriebeschichtung
- Chromfreie Vorbehandlung
- Montage von Baugruppen
- Siebdruck

Maler- u. Lackiertechnik
- Industrielackierung
- Möbellackierungen
- Alucobondlackierungen
- Maler- und Lackierarbeiten
- Moderne Fassadengestaltung
- Wärmedämmverbundsysteme

DE • 77716 Haslach • Grünweg 1 – 2 • Telefon 0 78 32/9 11 90
www.mabetec.de

Possler Hausverwaltung GmbH

Bei uns ist Ihre Immobilie in guten Händen.

Engelstraße 17
77716 Haslach

Telefon 07832 999868-0
www.possler.de

Lackiertechnik Hubert Falk

Spitzenleistungen in Farbe

AUTOLACKIERERE FALK GMBH

77716 Haslach
Tel. 0 78 32/91 94-0

77736 Zell a. H.
Tel. 0 78 35/63 67-0

Nutzen Sie unsere 51-jährige Lackiererfahrung

Rose

Gasthaus & Metzgerei

Qualität aus der Region!

- Partyservice
- Schwarzwälder Spezialitäten
- Grillspezialitäten
- Eigene Schlachtung
- Gutbürgerliche Küche

Hauptstr. 52 – 77790 Steinach – Tel. 0 78 32/ 22 29 – Fax 96 94 44
Kirchgasse 15 – 77716 Haslach – Tel. 0 78 32 / 23 50
www.gasthaus-metzgerei-rose.de

Lieberatsbergstube

Lieberatsberg 2
77978 Dörlinbach
Telefon 0 78 26 / 7 19
Fax 0 78 26 / 96 68 97

Donnerstag Ruhetag

>Ganz oben im Schuttertal<
Wanderziel und Landgasthaus

- Gut bürgerliche Küche
- Durchgehend warme Speisen, bis 21.00 Uhr
- Hausmacher Spezialitäten aus eigener Zucht und Schlachtung
- **Partyservice**

Auf Ihr Kommen
freut sich
Familie Griesbaum

Begegnungen des Wochenendes

Kreisliga B, Staffel III:

Datum | Zeit	Heim		Gast	Ergebnis
Sa, 26.05.18 | 15:00	SC Hofstetten 2	:	TuS Kinzigtal	-:-
17:00	SG Schweighausen	:	FC Ankara Gengenbach	-:-
So, 27.05.18 | 15:00	FV Biberach	:	FC Ohlsbach	-:-
15:00	SV Gengenbach	:	FC Wolfach	-:-
15:00	FC Fischerbach	:	SV Hausach 2	-:-
15:00	SV Berghaupten	:	SV Dörlinbach	-:-
15:00	DJK Welschensteinach	:	SV Schapbach	-:-
	SV Oberharmersbach 2	:	SPIELFREI	

Kreisliga C, Staffel III:

Datum | Zeit	Heim		Gast	Ergebnis
Sa, 26.05.18 | 15:00	SG Schweighausen 2	:	FC Ankara Gengenbach 2	-:-
So, 27.05.18 | 13:00	FV Biberach 2	:	FC Ohlsbach 2	-:-
13:00	SV Gengenbach 2	:	FC Wolfach 2	-:-
13:00	SV Berghaupten 2	:	SV Dörlinbach 2	-:-
13:00	DJK Welschensteinach 2	:	SV Schapbach 2	-:-
	SV Oberharmersbach 3	:	SPIELFREI	
	FC Fischerbach 2	:	SPIELFREI	
	TuS Kinzigtal 2	:	SPIELFREI	

Getränke Obert

Mühlsbach 31
Welschensteinach
Tel. 0 78 32 - 85 97

Hauslieferung verschiedener Biere, Säfte, Heilwasser, Coca-Cola, etc.
Alkoholfreie Getränke der Peterstaler Mineralquellen
Weine der Winzergenossenschaften Bötzingen, Oberkirch, Zell-Weierbach und Gengenbach.
Auch können Sie bei uns Festplatzgarnituren, Gläser usw. für Vereinsfeste oder Familienfeiern leihen.

Stadionzeitungen - Festschriften

www.angriff-sport.de

Marketing & Sport
Klaus Dold
Mühlsbach 5 · 77790 W-Steinach
Tel. 07832/9799-47 · Fax 9799-48
e-Mail: klaus.dold.angriff@t-online.de
Internet: http://www.angriff-sport.de

ANGRIFF
www.angriff-sport.de
ONLINE-SPORT-ORTENAU Club

Wir wünschen viel Erfolg in der neuen Saison!

JOSEF FLACH
Zimmergeschäft
Dachdeckergeschäft
Altbausanierung
Dörfle
77790 Welschensteinach
Telefon 07832/979636
Telefax 07832/979638

Unser heutiger Gegner

Torwart: Marc Rosenfelder, Florian Welle, Björn Wagner
Abwehr: Alexander Thörmer, Patrick Herrmann, Matthias Haas, Philipp Weis, Jan Künstle, Julian Harter
Mittelfeld: Marco Thörmer, Thomas Armbruster, Daniel Armbruster, Mario Rauber, Nico Weis, David Müller, Thomas Armbruster, Raphael Schmid, Niklas Meier, Robert Hermann
Sturm: Tobias Neef, Julian Krauth, Manuel Armbruster, Lucas Schmid, Sandro Tome Mouco, Lukas Weis

FAHNEN SCHILDER
BEACHFLAGS BANNER
KFZ-WERBUNG GRAFIKDESIGN
77790 steinach
fon (0 78 32) 97 60 98-0
www.werbepart.de
werbepart

Gasthaus Linde Hofstetten
77716 Hofstetten
Tel. 0 78 32/99 99 20
eMail: info@linde-hofstetten.de
Internet: www.linde-hofstetten.de
Familie Kaspar
Gutbürgerliche Küche
frische Schwarzwaldforellen · Heimisches Wild
Gemütliche Gaststube
sowie Saal für größere Veranstaltungen
Gartenterrasse, Kinderspielplatz und Spielzimmer für die kleinen Gäste
Zwei vollautomatische Bundeskegelbahnen
Ferienwohnungen und Gästezimmer mit Du., WC, Tel. und Sat-TV

Ballspenden

Stuckateurbetrieb
ZANGER
- Außen- und Innenputz
- Trockenbau / Akustikdecken
- Wärmedämmverbundsysteme
- Dekorative Innenraumgestaltung
www.stuckateurbetrieb-zanger.de 07832 - 974442

13. August 2017 **Hans-Peter Steiner** DJK – FC Ohlsbach	20. August 2017 **Peter Flach** DJK – SV Berghaupten	24. September 2017 **Erich Maier** DJK – SV Gengenbach
07. Oktober 2017 **Johannes Steiner** DJK – SG Schweighausen	21. Oktober 2017 **Jürgen Weber** DJK – FV Biberach	05. November 2017 **ausgefallen** DJK – SSV Schwaibach
18. November 2017 **Sus. + Th. Deschler** DJK – SV Reichenbach/G.	24. November 2017 **cboptik Haslach** DJK – SC Hofstetten 2	03. März 2018 **ausgefallen** DJK – FC Ank. Gengenb.
17. März 2018 **André Malinowski** DJK – FC Wolfach	31. März 2018 **Johannes Müller** DJK – SV Oberharmersb.2	14. April 2018 **Spark. Haslach/Zell** DJK – FC Fischerbach
28. April 2018 **NE Patriots Fanclub** DJK – SV Dörlinbach	12. Mai 2018 **Hoch Holzbau** DJK – TuS Kinzigtal	27. Mai 2018 **Frank Zanger** DJK – SV Schapbach

Wir nehmen uns Zeit
für Ihre Gesundheit!
Apotheke
Steinach
Tel. 07832 91840 www.apotheke-vor-ort.de

Hotel
Klosterbräustuben
★★★
Superior

Hotel Klosterbräustuben
Paul Lehmann KG
Blumenstraße 19 · 77736 Zell a.H.
Tel. 07835 / 7840 · Fax 784111
klosterbraeustuben@t-online.de
www.klosterbraeustuben.de

EDEKA BRUDER
Zell a.H. - Steinach - Schonach - Furtwangen
Wir ♥ Lebensmittel.

Pflasterbau - Aussenanlagen
HIMMELSBACH
Welschensteinach
Tel. 07832 / 977394
www.pflasterbau-himmelsbach.de

Pfingstsportfest 2018

Zahlreiche Besucher verfolgten die Spiele des Krempelturniers und Abends war bei der After-Match-Party mit DJ André die Bude auch voll.
Noch mehr Besucher als sonst waren am Sonntag Vormittag beim Fair-Play-Spieltag der Fußballjugend und anschließend auch beim Mittagessen. Das Thekenpersonal hatte wirklich alle Hände voll zu tun, um den Andrang zu bewältigen.

Vollmer
Langholztransporte e. K.

VOLLMER

77790 Steinach / W.-Steinach
Untertal 27

Telefon 0 78 32 / 25 05
Telefax 0 78 32 / 6 73 44

eMail: vollmer@langholztransporte.com
Internet: www.langholztransporte.com

Papierholz Öko *logisch gut* **Bauholz**
Holz aus heimischen Wäldern ! !

Forstbetriebsgemeinschaft Steinach - Welschensteinach

Mobil 0 16 22 53 57 77 · Telefax 0 78 32 / 99 41 27

Innenausbau
Rolläden

Altbausanierung
Parkettböden

Schreinerei Lorenz Obert Fensterbau

Winterhalde 1
77790 Steinach-
Welschensteinach
Telefon: 0 78 32 / 24 03
Telefax: 0 78 32 / 86 69
eMail: info@obert-schreinerei.de
Internet: www.obert-schreinerei.de

Inhaber
Trudbert Obert

AUTOHAUS STAIGER

Haslach, Eichenbachstraße 2 · Telefon 0 78 32 / 9 14 70
Wolfach, Hausacher Straße 8 · Telefon 0 78 34 / 91 79

www.opelstaiger.de

Pfingstsportfest 2018

Spannung beim Neunmeterschießen, das bei spannenden Spielen oftmals für die Entscheidung notwendig war.

Die DJK-Jugend gestaltete den Gottesdienst mit Fürbitten und Liedern aktiv mit.

Beim Kinderschminken galt es, ruhig sitzen zu bleiben.

www.jilg-kuechen.de

JILG
Küche & Wohnen

Jilg Küche & Wohnen | Auf der Hausmatt 1 | 77736 Zell a.H. | Tel: 07835-8946 | info@jilg-kuechen.de
Öffnungszeiten: Di - Fr = 9:00 - 12:00 / 14:00 - 18:30 | Sa = 9:00 - 13:00 | Mo = geschlossen

RADSPORT NEUHAUS

Mountainbikes – Trekkingräder – Touren- und Rennräder –
Kinderräder – Elektro-Fahrräder – Fahrradzubehör

Wir reparieren jedes Rad!
Fahrradverleih

www.radsport-neuhaus.de

• E-Bike-Händler seit 1999
• Fahrräder
• Fach-werkstatt

Hauptstraße 82
77736 Zell a.H.
Tel. 0 78 35/9 99
Fax 0 78 35/9 89

WWW.MOSER-HERRENMODEN.DE

MANN GEHT ZU MOSER

MOSER HERRENMODEN

Zell a. H.
Hausach

R&G TECHNOLOGIE

Wir bieten IHNEN qualitativ hochwertige Schleifarbeiten in den Bereichen Außen- / Innen-/ Flach-/ Gewinde und highspeed-Unrundschleifen mit einem Maschinenpark der dem neusten Stand der Technik entspricht.

R & G Technologie GmbH, Strickerweg 7, 77716 Haslach
Tel. 07832 / 9759480 Fax 07832 / 9759488
info@rg-technologie.de www.rg-technologie.de

MEßMER REISEN
Moderne Bustouristik · Busreisebüro

Vorbächstrasse 15 * 77796 Mühlenbach * Tel 07832 – 5355
www. messmer-reisen.de * info@messmer-reisen.de**

BILHARZ
Stukkateur-Fachbetrieb

77716 Haslach • Mühlenstraße 28a
Telefon 07832/979770
E-mail: info@stukkateur-bilharz.de
www.stukkateur-bilharz.de

Staatl. geprüfter Gebäudeenergieberater

Handwerker im Denkmalschutz

✗ Putz
✗ Trockenbau
✗ Dämmsysteme
✗ Akustic-, Brand- und Schallschutz
✗ Stuck
✗ Fließ-Estriche
✗ Energie-Spar-Check
✗ Lehmputz

Sandstrahlen umwelt- und objektschonende Reinigungstechnik

Müller Werkzeug- und Formenbau

Schwarzwaldstraße 4 77716 Haslach
Telefon 07832-99986-0
Telefax 07832-99986-10
E-Mail info@muellergmbh-formenbau.de

2. Mannschaft aktuell

SSV Schwaibach 2 – DJK 2 1:6

Zum Auswärtsspiel in Schwaibach sind wir als klarer Favorit angereist und dieser Rolle wurden wir über die gesamte Spielzeit auch gerecht. Von Beginn an war es ein Spiel auf ein Tor und meine Jungs spielten sich Chance um Chance heraus. Bereits nach zehn Minuten erzielte Marco Schell nach einem schönen Dribbling das 0:1 und wir hatten danach einige Hundertprozentige, gingen aber zu leichtfertig damit um. Erst ein Freistoßhammer von Dennis Schöpf aus gut 25 Metern Torentfernung bedeutete das 0:2. Mit dem einzigen Konter in der ersten Halbzeit konnte Schwaibach aber auf 1:2 verkürzen.

So gingen wir mit einer knappen Führung in die Halbzeitpause, hätten aber zu diesem Zeitpunkt wegen des klaren Chancenübergewichts schon weit höher führen müssen. So ging es auch in der zweiten Halbzeit weiter, erst gegen Ende des Spiels verwerteten wir unsere Möglichkeiten besser. Dennis Keller verwertete direkt nach seiner Einwechslung eine Flanke zum 1:3 und Routinier Markus Luchner stand nach einer Ecke goldrichtig, um zum 1:4 einzuschieben. Mit einem Doppelpack sorgte schließlich Bertram Vollmer für den verdienten 1:6 Endstand.
Mit diesem Sieg sind wir nun eigentlich Tabellenführer (Reichenbach/G. hat ein Spiel mehr) und wir haben es selbst in der Hand, die Meisterschaft zu holen. Allerdings müssen wir dann aus den beiden letzten Spielen auch zwei Siege einfahren, was natürlich nicht einfach wird.

Manuel Schöpf, Trainer 2. Mannschaft

1S autoservice
KFZ-Meisterbetrieb
STUMPF
1S Autoservice
KFZ-Meisterbetrieb
Inh. Andreas Stumpf
Untertal 30 W-Steinach
Tel. 07832/9741637
Ihr Autoservice vor Ort
mit kundenfreundlichen
Öffnungszeiten:
Mo. Mi. Do. von 09 - 12 Uhr
Mo. - Fr. von 17 - 21 Uhr
Samstag von 09 - 15 Uhr

MAIER
BILDHAUEREI
& GRABMALE
IM STRICKERWEG 1B
77716 HASLACH i.K.
TEL. 0 78 32 / 24 07

vinum
wein und genuss
• Erlesene Weine
• Brände & Liköre
• Whiskys & Grappas
• Individuelle Präsente
Fon 07832 2651
Fax 07832 6597
Steinacher Str. 9
77761 Haslach i. K.
www.vinum-haslach.de
info@vinum-haslach.de

Gasthaus Pension
Zum Wilden Mann

Familienfeiern
Kegelbahnen
Sommerterrasse

regionale Küche - saisonale Gerichte
heimisches Wild
fangfrische Forellen

Dorfstraße 21 - 77790 Welschensteinach - 0 78 32 / 22 30
info@zum-wilden-mann.net - www.zum-wilden-mann.net

Versicherung
Vermögen • Vertrauen • Vorsorge

Allianz Generalvertretung
Edgar Hacker
Schlossweg 10
77960 Seelbach
edgar.hacker@allianz.de
Tel. 0 78 23 / 9 65 96

Ihr Ansprechpartner am Ort:
Herbert Baumann

Allianz
wüstenrot

Hubert Matt · Berthold Matt

77790 Welschensteinach · Tel. 01 70/1 28 29 62

Elektro Schwendemann · Inhaber Bertin Schwendemann
Hauptstraße 17 · 77790 Steinach
Telefon 0 78 32 / 25 35

Malerbetrieb
Limberger
Wohlfühlkonzepte

Vorbäch 17
77796 Mühlenbach
Fon 07832-2638
info@maler-limberger.de
www.maler-limberger.de

Alte Herren DJK - Truchtersheim

Im Rahmen unseres Pfingstsportfestes dürfen wir uns auch immer auf einen Besuch der Alten Herren aus der Partnergemeinde Truchtersheim freuen. Die „Veterans“, wie sie in Frankreich heißen, spielen dann immer gegen unsere Alten Herren, und danach bleibt noch genügend Zeit für weitere Aktivitäten, denn die meisten übernachten auch bei uns. So wurde dieses mal eine Wanderung zu Annemarie Bührer auf den Schlossberg organisiert und auch beim Festausklang am Pfingstmontag waren unsere französischen Freunde noch dabei.

MTW
METALLTECHNIK GMBH

ZERTFIZIERT DIN EN ISO 9001:2000

- CNC-FRÄSEN/DREHEN
- BAUGRUPPEN
- SONDERPROFILE

MTW
Metalltechnik GmbH
Geschäftsführer
Stefan Dold

Talstraße 43
77790 Steinach-Welschensteinach

Tel. 07832/97859-0
Fax 07832/97859-9
info@mtw-metalltechnik.de
www.mtw-metalltechnik.de

Schmid Hausach

LEISTUNG DIE BEWEGT

Autohaus Schmid GmbH • Am Hechtsberg • 77756 Hausach
Telefon 07831/9376-0

Kleine Stücke - große Wirkung

Wir verlegen:

Fliesen / Platten / Mosaik

Beton / Naturstein

Bernd Haas · Josef-Maier-Str. 14 · 77790 Steinach

Telefon 0 78 32 / 99 46 03

Telefax 0 78 32 / 99 46 04

KFZ MEISTER-BETRIEB

Ihr Partner im KFZ Handwerk

Helmut Brucker

Rep. + Service an allen Kfz.

TÜV-Abnahme im Hause

☎ 979003

Podologische Fußbehandlung

Regina Schoch Podologin **Tel. 07832/977854**

in der Praxis
für Physikalische Therapie
und Podologie

Berthold Schoch
Lindenstr. 5, 77716 Haslach
Tel. 07832/2975

Göppert

grün erleben

Öffnungszeiten:
Mo. – Fr. 8.30 – 18.00 Uhr
Sa. 8.30 – 16.00 Uhr · So. 10.00 – 12.00 Uhr

Allmendweg 11
77716 Haslach-Bollenbach

Telefon 0 78 32 / 41 77

Direkt an der B 33

Abfahrt Haslach-Bollenbach

Baumschulen SCHÖNER

77790 Steinach, Welschensteinacherstraße 33
Tel.: 07832/2304 Fax: 07832/3373 www.baum-schoener.de

Bernhard Brucker

Metall kommt in Form

Metallbau
Treppen Edelstahl

Welschensteinacher Straße 6
77790 Steinach
Telefon 07832/2549
info@metallbau-brucker.de
www.metallbau-brucker.de

Sportabzeichen

Auf den beiden folgenden Seiten sind viele Kinder und Jugendliche aus unserer Leichtathletikabteilung zu sehen, die erfolgreich das Sportabzeichen abgelegt haben. Dabei ging es um folgende Disziplinen:

- Schnelligkeit: 30m, 50m, 75m oder 100m, (je nach Alter)
- Koordination: Zonenweitsprung oder Weitsprung, (je nach Alter)
- Kraft: Schlagball (80g) oder Wurfball (200g), (je nach Alter)
- Ausdauer: 800m Lauf oder 200m Schwimmen, (je nach Alter)
- Schwimmen: 50m Schwimmnachweis ohne Zeit oder 200m auf Zeit, (je nach Alter)

Aus allen fünf Disziplingruppen musste eine Disziplin absolviert werden!!!
Je nach Leistung erreicht man dann das Sportabzeichen in Bronze, Silber oder Gold.

KÄLTE · EIS · SCHNEE
METZGER TECHNIK
Mit uns bleiben Sie cool!

Metzger Kälte-, Eis und Schneetechnik
Untertal 21 77790 Steinach
☎ +49 (0)7832 976873
✉ info@metzger-kaeltetechnik.de
www.metzger-kaeltetechnik.de

SÄGEWERK STREIT

Gewachsene Qualität

D-77756 Hausach
Tel. ++49 (0)7831/9397-0
Fax ++49 (0)7831/7668
www.saegewerk-streit.de
info@saegewerk-streit.de

Wir sind Ihr Partner für
Holzfenster, Holz-Alu-Fenster,
Pfosten-Riegel-Konstruktionen
und Haustüren.

Moser GmbH
Im Mühlegrün 13
77716 Haslach
Telefon 07832 9181-0
www.moser.gmbh

Stuckateurbetrieb
ZANGER

- Außen- und Innenputz
- Trockenbau / Akustikdecken
- Wärmedämmverbundsysteme
- Dekorative Innenraumgestaltung

www.stuckateurbetrieb-zanger.de
07832 - 974442

Sportabzeichen

Jahrgänge 2009/2010:

Bäder Leonie , (Bronze)
Göhringer Emma , (Silber)
Himmelsbach Joy , (Silber)
Roser Jeannine , (Bronze)
Rohkohl Maja , (Silber)
Schilli Isabell , (Bronze)
Schwendemann Jasira , (Silber)
Schwendemann Tijana , (Silber)

Funi's Vesperstube
- die gemütliche Einkehr auf der Heidburg
März bis Oktober von Do. bis So. ab 11.30 Uhr geöffnet
- Großer Spielplatz - Vesper aus eigener Herstellung
- Schöne Terrasse - selbstgebackenes Bauernbrot

Wir freuen uns auf Ihren Besuch.
Ihre Familie Burger

Funi's Vesperstube
Schlosshofweg/Funi 1
79215 Elzach-Prechtal
Tel. 07682/7988
www.funihof.de

BBB Tontechnik
Verwaltung
Fon: 07832/9754-36
Fax: 07832/9754-37
Mobil: 0171-1989170
Email : Buchholz.erwin@t-online.de
www.bbb-tontechnik.de
- Veranstaltungstechnik
- Vermietungen
- Sounddesign & Recording
BBB Tontechnik ■ Josef-Schmidstr.7 ■ 77790 Steinach

Unser Fachgebiete:
– Fliesen- + Platten- +Mosaikverlegung
– Natur- + Beton- steinarbeiten (Fensterbänke, Stufen, …)
– Altbausanierung

BINZ
Meisterbetrieb

Für Fragen stehen wir Ihnen gerne jederzeit zur Verfügung

Günter Binz * Fliesenfachgeschäft * Ringstr. 3
77716 Haslach * Tel.: 07832/2510 * Fax 07832/677 88

Trötzmüller
AUGENOPTIK
UHREN SCHMUCK
Hauptstr. 31 77716 Haslach Tel. 07832 /2302 info@troetzmueller.de

Waidele
Bäckerei - Café - Konditorei

Nach dem Spiel ist vor dem Frühstück.

Bäckerei Waidele
Hausach
07831 / 361

Naturcafé
Hornberg
07833 / 959 590

Café Pöllath
Haslach
07832 / 979 361

Café Armbruster
Wolfach
07834 / 859 756

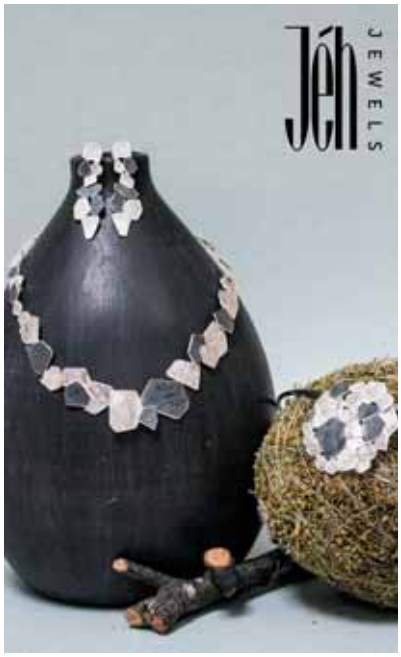

Michael Flechtmann

HÖRGERÄTE · UHREN · SCHMUCK
77716 HASLACH • Hauptstrasse 45
Telefon 0 78 32 / 22 20

BAUBLECHNEREI
Armbruster
DACH FASSADE
BLECHNER- & ABDICHTUNGS -ARBEITEN
Untertal 21
77790 Welschensteinach
Telefon 07832 9993381
info@blechnerei-armbruster.de

Gasthaus Eselsbeck
Durchgehend gut bürgerliche Küche
Auf Ihren Besuch freut sich das Eselsbeckteam
Alte Eisenbahnstraße 17
77716 Haslach i. K.

Obere Metzgerei
Franz Winterhalter
1:0 für Ihren Gaumen
Haslach - Elzach
www.obere-metzgerei.de

Sportabzeichen

Jahrgänge 2002-2008:
Bächle Lara (Silber); Göhringer Emily (Gold); Jäkle Lara (Gold); Landherr Lena (Gold); Landherr Finn (Gold); Ketterer Madita (Gold); Maier Clarissa (Gold); Maier Franziska (Gold); Maier Leonie (Silber); Stahl Charlotte (Silber); Striegel Jana (Bronze); Schilli Marisa (Bronze); Dold Hanna (Silber); Ferreira Lorena (Silber); Ferreira Marie (Silber); Ohnemus Leni (Gold).

EDEKA Markt LEHMANN
Ihr Partner in Sachen Frische
Wir lieben Lebensmittel.
Im Spießacker 15
77716 Haslach
Tel: 07832 - 9998670
Fax: 07832 - 99986712
Mo – SA: 8 - 21 Uhr
K&U
Mo – SA: 7.15 - 21 Uhr
SO: 8.00 - 11 Uhr
LOTTO

CARL ABERLE
Inh. R. Schröder
- Spielwaren
- Schreibwaren
- Basteln

vedes

Hauptstr. 48 – 77716 Haslach
Tel. 07832/9995610

Schnittstelle der Friseur Schnittstelle der Friseur Schnittstelle der Friseur Schnittstelle der Friseur Schnittstelle der Friseur Schnittstelle der Friseur

Irmgard Spitz, am Sportplatz 2a
77790 Welschensteinach
Fon 07832.4295

BÄCKEREI - KONDITOREI
MARIEBECK
Inh. Stefan Jäger
Telefon 07832/2514

Familie Stöhr
Höhenhäuser 2
79215 Biederbach
Tel.: 07826 / 215

info@hoehengasthaus.de

Herrlich gelegenes Ausflugslokal zum Wandern und Ausspannen! Genießen Sie den traumhaften Ausblick, die gute Küche und unsere hausgemachten Kuchen und Torten im offenen Wintergarten.

Spengler

BEDACHUNGEN
BAUBLECHNEREI DACHBEGRÜNUNG

Jens Spengler
Dachdeckermeister
Schnellingerstr. 79
77716 Haslach i. K.

Tel. 07832 / 8564
Fax 07832 / 4327
www.spengler-bedachungen.de
info@spengler-bedachungen.de

Weber GmbH

Containerdienste und Entsorgungssysteme

Containerdienste GmbH

77871 Renchen Carl-Benz-Str. 24

Tel.: (07843) 9 92 99 - 0
Fax: (07843) 9 92 99 – 99
EMail: info@weber-container.de
Internet: www.weber-container.de

Waldsee Terrasse
Restaurant
Biergarten

Minigolfanlage direkt neben der Terrasse

Familie **Rainer Müller**
Waldseeweg 25
77716 Haslach

Tel 07832/89 77
Fax 07832/97 82 11

waldseeterrasse@web.de
www.waldsee-terrasse.de

Öffnungszeiten

Täglich ab 10.00 Uhr
Montags 10.00 - 14.00 Uhr
Dienstag Ruhetag

Regionale Gerichte · Saisonspezialitäten

Werktags durchgehend warme Küche von 12.00 bis 21.00 Uhr
Sonn- und Feiertags von 12.00 bis 20.00 Uhr

© Banck-Design, Freiburg Foto: getty-images

Die Steinacher
Leiterplatten-Spezialisten
für Muster- und Kleinserien
mit Eildienst!

BECKER MÜLLER
www.becker-mueller.de

Kohlmann

STEINWERK

77716 Fischerbach · Telefon (07832) 2440 · Telefax (07832) 6321
E-Mail: info@natursteinbau.de · www.natursteinbau.de

Treppenbeläge
Bodenplatten

Fensterbänke
aus Marmor, Granit
und Betonwerkstein
mit und ohne Verlegung

Freitragende
Treppen-
Anlagen

Dankeschön zum Saisonende

Hallo liebe DJK-ler, hallo liebe Fans,
am Ende der Saison 2017/18 möchte ich die Gelegenheit nutzen, um mich auch im Namen meiner Vorstandskollegen für die vielen Aktivitäten zu bedanken, die rund um den Spielbetrieb notwendig waren.

Dieser Dank gilt:

- den **aktiven Spielern der I. und II. Mannschaft** für ihren Spiel- und Trainingseinsatz.
- den **Trainern und Betreuern aller Abteilungen** für zahlreiche ehrenamtliche Stunden, die notwendig sind, um alles zu planen und zu organisieren.
- den **Jugendfußballern mit ihren Trainern und Betreuern**, die die Basis für eine erfolgreiche Arbeit im Aktivbereich schaffen.
- den **Platzkassierern**, die auch bei Wind und Wetter alle Zuschauer schon einmal freundlich begrüßen.
- den **Stadionsprechern** für die Bekanntgabe aller Informationen vor, während und nach den Spielen.
- den **Schiedsrichtern**, ohne die Fußball gar nicht möglich wäre.
- den **verschiedenen Bewirtungsteams des Clubheims**, die stets dafür sorgen, dass unsere Gäste gut bedient werden und deshalb zufrieden sind und lange bleiben.
- den **Platz- und Gerätewarten**, die viel Zeit investieren, damit die Rasenplätze, die Tartananlage und das ganze Drumherum stets einen gepflegten Eindruck machen.
- den **fleißigen Helferinnen**, die das Clubheim und die Umkleidekabinen reinigen und die Trikots waschen und pflegen.
- den **Sponsoren und Werbepartnern** für ihre Unterstützung, auch schon über viele Jahre hinweg.
- den **Mitgliedern der Clubheim GbR und der Sportwerbung GbR**, ohne deren Hilfe vieles nicht möglich wäre.
- den **Mitgliedern, Zuschauern und Fans** für den zahlreichen Besuch der Spiele und des Clubheims.
- den **Mitgliedern und Verantwortlichen in allen anderen Abteilungen der DJK Welschensteinach**, die ebenso ihren Beitrag zu einem aktiven und erfolgreichen Vereinsleben leisten.
- den vielen **Freunden und Gönnern**, die die DJK Welschensteinach nach ihren Möglichkeiten unterstützen, in welcher Art auch immer.

Allen zusammen noch einmal ein herzliches Dankeschön verbunden mit der Bitte, der DJK Welschensteinach auch in Zukunft die Treue zu halten.

Hans-Peter Steiner
1. Vorsitzender

AROMA
Gastro und Partyservice vom Profi

www.aroma-kinzigtal.de

Events Buffets & Fingerfood
Partyservice
Dekoration & Verleihservice
Firmencatering
Hochzeiten private Feiern

Mehr als ein Partyservice!

Stefan Blum • Steinacherstr.8 • D-77716 Haslach • Tel. 07832/96788
blum@aroma-kinzigtal.de

Le Bistro

Witten in der Altstadt

New York Bar
Cocktails & Special Drinks

BODEGA BARCELONA

CAFE DE PARIS
Kuchen aus eigener Herstellung

Verkauf von Perelada Weinen & Cavas
Verkauf von Kaffees der Marke „Café crem"

Hofstetter Straße 1 · 77716 Haslach i.K. · Tel. 0 78 32 / 33 33

SCHMIDT BIKESHOP

Neue Eisenbahnstraße 6
Haslach (beim Kino)
Tel. 0 78 32 / 999 444
www.schmidt-bikeshop.de

BOSCH CONWAY CUBE HAIBIKE

HILBERER
Die Stukkateure

LAHR-REICHENBACH · Hexenmatt 17
Telefon: 0 78 21/90 56 60 · Fax: 9 05 66 64
E-Mail: info@gipser-hilberer.de · www.gipser-hilberer.de

Klaus EBLE
BAUUNTERNEHMEN
Schnellinger Str. 54
77716 Haslach
Tel. 0 78 32 / 96 99 02
Hoch- & Tiefbau

Drei Dinge braucht der Mensch!

Wasser **Wärme** **Luft**

Ketterer

Heizung · Sanitär · Lüftung · Blechnerei
Solar- Pellets- Hackschnitzel- Anlagen

77716 Hofstetten · Im Reble 3 · Tel. 07832/2885 · Fax 5657 · www.Ketterer-Heizungsbau.de

Mach mit - halt dich fit !

Aktuelles Sportprogramm

DJK Welschensteinach

der Gesundheitssportabteilung
DJK Welschensteinach e. V. - Inhaber des Pluspunkt Gesundheit.DTB

In allen Angeboten wird große Vielfalt geboten, so kommen z. B. Steps, Pezzibälle, Aero-Steps, Therabänder, Redondobälle, Flexibars, Hanteln, DynAir XXL usw. zum Einsatz. In allen Gruppen wird auch mit der „Tiefenmuskulatur" gearbeitet. Alle Übungsleiterinnen unterrichten nach den neuesten sportwissenschaftlichen Erkenntnissen und sie bilden sich laufend weiter.

Montag:
17.00 Uhr

Sport in der Krebsnachsorge / Wohlfühlgymnastik
Achtsames, gezieltes Üben für die Krebsnachsorge und auch alle anderen Teilnehmer.
Sanftes Herz-Kreislauftraining, Ganzkörper-Kräftigung (besonders Rücken und Beckenboden), auch als Osteoporose-Vorsorge geeignet, Dehnen und viel Entspannung.
***DJK-Gymnastikraum** / Übungsleiterin Manuela Göhringer*

Montag:
19.00 Uhr

Figurtraining und mehr
Ganzkörpertraining mit Step- und Pilatesübungen zur Kräftigung der Beckenboden-, Bauch- und Rückenmuskulatur, Verbesserung der Koordination von Bewegung und Haltung.
***DJK-Gymnastikraum** / Übungsleiterin Brigitte Schwendemann*

Dienstag:
18.45 Uhr

Step-Aerobic / ZUMBA und Rückenpower
Ausdauertraining mit leichten Step-Kombinationen / ZUMBA – **auch für Anfänger geeignet**
Ganzkörpertraining mit Schwerpunkt Rücken (Kräftigung, Koordination, Dehnen und Entspannen)
***DJK-Gymnastikraum** / Übungsleiterin Diana Gutmann*

Mittwoch:
9.00 Uhr

Ganzkörpertraining „sanft und effektiv" für SIE und IHN - auch für Anfänger geeignet
gezieltes Rückentraining (Ganzkörper) vor allem der Tiefenmuskulatur mit Kräftigung, Koordinationstraining, Dehnen und Entspannen.
(auch als Osteoporose-Vorsorge und Sturzprophylaxe geeignet)
***DJK Gymnastikraum** / Übungsleiterin Marina Maier*

Mittwoch:
19.00 Uhr

Ganzkörpertraining „sanft und effektiv" für SIE und IHN- auch für Anfänger geeignet
gezieltes Rückentraining (Ganzkörper) vor allem der Tiefenmuskulatur mit Kräftigung, Koordinationstraining, Dehnen und Entspannen.
(auch als Osteoporose-Vorsorge und Sturzprophylaxe geeignet)
***DJK Gymnastikraum** / Übungsleiterin Marina Maier*

Mittwoch:
19.30 Uhr

Beckenboden-Powerprogramm CANTIENICA®
Therapeutisches Ganzkörper-Intensivtraining durch Einsatz der Tiefenmuskulatur, vor allem Becken, Wirbelsäule, Gelenke. Anleitung zur präventiven Gesunderhaltung. Zum Einsatz kommen Balance Pads.
***Allmendhalle Welschensteinach** / Übungsleiterin Ottilie Malinowski*

Fortsetzung auf Seite 32

SUPER HEIZÖL

sparsam · sicher · sauber

07832 9789425

www.zg-raiffeisen-energie.de

AGRAR TECHNIK ENERGIE BAUSTOFFE MÄRKTE

ZG Raiffeisen Energie

Lassen Sie sich vermöbeln

PSAK Schreiner-Team

77716 Haslach . Hausacher Straße 7
Telefon 07832 - 2925
www.psak-schreiner-team.de

www.m-grafik-design.de

Wir bringen Ihr Herz zum Kochen

KÜCHENWELT Kinzigtal

www.m-grafik-design.de

www.kuechenwelt-kinzigtal.de
Lindenstraße 1c . 77716 Haslach . Telefon + 49 7832 - 7949617

schüller® küchen fürs leben

TOTAL HAUSACH
INH.: MIROSLAV MORHART

- Tanken
- Lkw-Diesel
- Waschanlage
- Autovermietung
- Anhängervermietung
- Shop
- Ofenfrische Brötchen
- Bistro

Hechtsberg 8
77756 Hausach

Fon: 0 78 31 / 96 55 32
Fax: 0 78 31 / 96 55 34

Mach mit - halt dich fit !

Aktuelles Sportprogramm

Mittwoch:
20.15 Uhr

Spaß mit Step und Power
Auspowern mit viel Spaß, Step-Aerobic und Kräftigung, anschließend Schulung der Körperwahrnehmung mit Faszientraining.
DJK-Gymnastikraum / *Übungsleiterin Andrea Neumaier*

Donnerstag:
17.00/15.00 Uhr
Sommer-Winterzeit

Nordic Walking 50 + / eingeteilt in zwei Gruppen (schnell oder gemütlicher)
Kooperation mit dem Schwarzwaldverein
Abmarsch DJK-Heim / *Übungsleiterin Marina Maier*

Donnerstag:
18.30 Uhr

Bodypower
Verbesserung der Kondition, des Selbstbewusstseins, der Körperspannung und -form durch intensives Ganzkörpertraining mit Elementen aus den Bereichen Boxen, Pilates und Tanz.
DJK Gymnastikraum / *Übungsleiterin Anne Neumaier*

Freitag:
19.30 Uhr

Power-Men
Fitnessprogramm für Männer und starke Frauen. Wer Lust hat, kann anschließend noch Volleyball spielen.
Allmendhalle Welschensteinach bzw. DJK Gymnastikraum (je nach Jahreszeit)
Übungsleiterin Marina Maier

Qualifikationen unserer Übungsleiterinnen:

Manuela Göhringer – Physiotherapeutin, Übungsleiterin Koronar, ***Diana Gutmann*** – Reha-Lizenz Orthopädie, Übungsleiterin Freizeit- und Breitensport, Kursleiterin Yoga, ZUMBA-Instructor; ***Marina Maier*** – Rückenschulleiterin, Osteoporose- und Beckenbodentrainerin, Prävention- und Rehalizenz, Übungsleiterin Freizeit- und Breitensport , DSHS Nordic Walking-Instructor; ***Ottilie Malinowski*** – Hebamme, Beckenbodentrainerin CANTIENICA®; ***Andrea Neumaier*** – P-Lizenz, Übungsleiterin Freizeit- und Breitensport, DSHS Nordic Walking-Instructor; ***Anne Neumaier*** – Übungsleiterin Freizeit- und Breitensport; ***Brigitte Schwendemann*** – Übungsleiterin Freizeit- und Breitensport, Ausbildung Step-Trainer; Trainer Funktionales Training, DTB Pilates Trainer, DTB Beckenboden Trainer..

Auskunft:

Brigitte Schwendemann, Georg-Schöner-Straße 10, 77790 Steinach Tel. 07832-978898 / Abteilungsleiterin Gesundheitssport
brigitte.schwendemann75@gmail.com

Alle Angebote sind für Mitglieder und Nichtmitglieder offen.

Singler Bau

Friedhofstraße 1
77716 Hofstetten
Telefon 0 78 32 - 99 99 30
Telefax 0 78 32 - 99 99 99
info@singler-bau.de
www.singler-bau.de

Hochbau Tiefbau Außenanlagen Beton-Bohr- und Sägetechnik

Imhof + Kempf GmbH
SCHWEISSTECHNIK.

PRODUKTE AUS METALL

IMHOF+KEMPF GmbH
Talstraße 1
77790 Steinach
Tel. 07832 9173 0
www.imhof-kempf.de

Zertifizierungen nach
DIN EN ISO 9001-2008
EN 1090-2 EXC3
EN 1090-3 EXC2

www.bannerrahmen.com

Beim Sport wie im Handwerk:
Setzen Sie immer auf die richtige Mannschaft:

Kopf & Sohn
HEIZUNG SANITÄR SOLAR

77790 Steinach Tel. 07832-2422
Internet: www.kopf-sohn.de

E-mail: info@kopf-sohn.de

- **Beratung,Planung, Montage, Kundendienst**
- **Heizungsanlagen in Alt- und Neubauten**
- **Solaranlagen für Wärme und Strom**
- **Sanitärinstallation**
- **Badrenovierung**

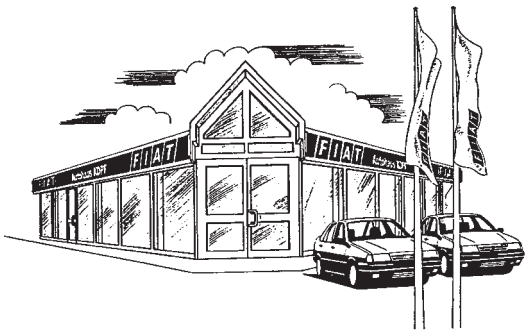

FIAT - AUTOHAUS

Alfred Kopf GmbH

Fahrschule · Omnibusreisen
77790 Steinach · Hauptstr. 88
Tel. 07832 / 979013 · Fax 979015
info@autohaus-kopf.de

Sport unter einem guten Namen und mit starken Partnern

Unsere Werbeflächen an der Sportplatzbande bzw. an den Anzeigentafeln im Eingangsbereich unserer Sportanlagen und am Jugend-Bus nutzen:

Angriff - online Klaus Dold	Welschensteinach	07832	979947
Armbruster Baublechnerei	Welschensteinach	07832	9993381
Brauerei Ketterer	Hornberg	07833	93960
BIW Burger Industriewerke	Schonach	07722	8603-0
Bühler Hotel "Badischer Hof"	Biberach-Prinzbach	07835	636-0
Christoph der Koch	Welschensteinach	0170	5237048
Dold G. Reifenservice	Welschensteinach	07832	6294
Falk Hubert Autolackiererei GmbH	Haslach	07832	9194-0
Flach Baumaschinen	Welschensteinach	07832	2571
Flach Zimmer- und Dachdeckergeschäft	Welschensteinach	07832	979636
Getränke Obert	Welschensteinach	07832	8597
Gasthaus + Metzgerei "Rose"	Steinach	07832	2229
Haas Bernd Fliesenleger	Steinach	07832	994603
Hilberer GmbH Gipsergeschäft	Lahr-Reichenbach	07821	7141
Imhof GmbH Stahlbau-Metallwarenfabrikation	Welschensteinach	07832	9173-0
Kopf Architekten	Steinach	07832	97850
Kopf Heizung - Klima - Sanitär	Steinach	07832	2422
Mäder Werbetechnik GmbH	Haslach	07832	9192-0
Meßmer Sägewerk - Holzhandlung	Welschensteinach	07832	2245
Obert Trudbert Schreinerei + Fensterbau	Welschensteinach	07832	2403
PASCHAL-Werk G. Maier GmbH	Steinach	07832	710
Peterstaler Mineralquellen	Bad-Peterstal	07806	987-0
Sandhas Sportartikel Lederwaren	Haslach	07832	979811
Schwörer Erd-und Wegebau GmbH	Steinach	07832	8520
Schwörer Laserschweißtechnik	Welschensteinach	07832	9789976
Sparkasse Haslach - Zell	Haslach	07832	701-0
SV Sparkassen Versicherungen A. Leopold	Haslach	07832	99447-0
Uhl GmbH & Co.KG Kies + Beton	Hausach	07831	7475
Volksbank Mittlerer Schwarzwald eG	Haslach	07832	91660
Vollmer Tobias Langholztransporte	Welschensteinach	07832	2505
Walz Design	Oppenau-Ramsbach	07804	912770
Werbepart	Steinach	07832	976098-0
Württembergische Versicherung Petra Weisshaar	Haslach	07832	3326
Zanger Frank Stuckateurbetrieb	Welschensteinach	07832	974442

Friseur MATT
Fon 07832.2536
www.friseurmatt.de

MOSERS BLUME
Die Blume im Schwarzwald.
Familie Moser

Top Haus der Ortenau
Sonderpreisträger „Schönes Gasthaus“
Wenn es etwas zu feiern gibt
Gemütliche Sonnenterrasse

Schnellinger Straße 56 · 77716 Haslach/Schnellingen
Tel. 0 78 32/91 25-0 · Fax 0 78 32/91 25-99
info@zur-blume.de · www.zur-blume.de

Der Durst hat einen neuen Gegner.

Alkoholfrei!

Isotonisch. Vitaminhaltig. Naturtrüb.

Mit besonders feinherben Hopfenaromen eingebraut. Weich und rund im Geschmack durch das ausgewogene Zusammenspiel mit angenehmer Malzsüße.

www.ketterer bier.de

FAMILIENBRAUEREI SEIT 1877
KETTERER BIER
AUS HORNBERG AN DER SCHWARZWALDBAHN

Ketterer sind netterer.

www.sparkasse-haslach-zell.de

Profi werden ist einfach.
Wenn man die richtigen
Finanzpartner an seiner
Seite hat, die einen auch
im Sport unterstützen und
weiterbringen.

Mit sportlichem Gruß

LBS

Bezirksleiter Walter Gerlach

Wenn's um Geld geht

Sparkasse
Haslach-Zell