Saison 2018/2019 - 37. Jahrgang

DJK Welschensteinach

Vereinsgeschehen

12

DJK - FC Fischerbach

Herausgeber: Sportwerbung GdbR, 77790 Steinach-Welschensteinach
Verantwortlich für Text und Inhalt: Hans-Peter Steiner

Gesamtherstellung: Marketing & Sport Klaus Dold
77790 Welschensteinach
Tel. 0 78 32 / 9 79 9 47 · Fax 0 78 32/ 9 79 9 48
klaus.dold.angriff@t-online.de · www.angriff-sport.de

FAMILIENBRAUEREI SEIT 1877
KETTERER BIER
AUS HOHENBERG AN DER SCHWARZWALDBAHN

Ketterer sind netterer.

uhl-baustoffe.de

UHL

KIES. BETON. SCHOTTER.

AUS TRADITION AM PULS DER ZEIT.

Seit 1959 ist Uhl kompetenter Partner der Bauindustrie im mittleren Schwarzwald zwischen Rhein und Donau.Unser enormes Produktsortiment an Kies, Beton, Sand, Schotter und Asphalt sowie 150 Mitarbeiter an 18 Standorten sorgen dafür, dass Sie überall in der Region auf hochwertige Baustoffe zurückgreifen können.In bester Qualität und termingerecht geliefert.

Wir sind Uhl – Ihre Baustoffexperten.

teufels.com

Herzlich Willkommen

Liebe DJK-ler, liebe Gäste,
bis zu unserem traditionellen Pfingst-Sportfest ist zwar noch ein bisschen Zeit, doch die Vorbereitungen laufen natürlich schon auf Hochtouren. In erster Linie geht es darum, zahlreiche Helfer zu finden, die die Speisen und Getränke im Zelt und im Clubheim vorbereiten und servieren, die die verschiedenen Turniere planen und organisieren oder bei weiteren, verschiedensten Aufgaben da sind und ihr Bestes geben.
Natürlich werden die so genannten „alten Hasen“ immer zuerst gefragt, weil sie eben die entsprechende Erfahrung haben und wissen, was tu tun ist, auch wenn es einmal hektisch wird und der Andrang groß ist. Daneben versuchen wir aber auch, junge Mitglieder aus allen Abteilungen in die Bewirtungsgruppen einzubauen, um auch dort für den notwendigen Nachwuchs zu sorgen. Das immer mit dem Ziel, unsere Gäste gut zu versorgen und den notwendigen Service für deren Zufriedenheit zu bieten. Von daher hätte ich die besondere Bitte, uns beim Komplettieren des Arbeitsplanes zu unterstützen. Wer an Pfingsten Zeit hat oder wer jemanden kennt, der jemanden kennt, der Zeit und natürlich aus Lust hat, uns in einer Schicht zu helfen, darf sich gerne melden. Und keine Angst, wer neu dabei ist, wird immer durch die Erfahrenen unterstützt, so dass es allen natürlich auch Spaß macht.

Hans-Peter Steiner
1. Vorsitzender

BIW
BURGER INDUSTRIEWERK

Burger Industriewerk GmbH & Co. KG
Hermann-Burger-Str. 29 • 78136 Schonach
Telefon: +49 (0) 7722 / 8603-0

email: info@biw-burger.de
website: www.biw-burger.de

Wir drehen, fräsen, schleifen, honen, verzahnen, polieren und montieren für Sie. Vom Einzelteil bis zur Baugruppe!

Zweigwerk: Im Dörfle 6 • 77790 Welschensteinach
Telefon: +49 (0) 7832 / 9969-0

Schwörer

Erd- und Wegebau GmbH

77790 Steinach

Tel. 0 78 32 - 85 20

Uhren I Schmuck

cboptik

Sehtest-Revolution bei CB-Optik!

Gutschein
3D
Sehtest

Erleben Sie bei uns die neue Art der Sehbestimmung. Durch moderne 3D Technik erreichen wir eine völlig neue Qualität und Genauigkeit bei der Brillenglasbestimmung. Vorteile die Sie gegenüber der klassischen Sehtest-Verfahren haben:

- 3-dimensionale Augenprüfung mit modemster Technik
- Beidäugige Augenprüfung (kein Abdecken von einem Auge mehr)
- Augenüberprüfung in Farbe auf einem LCD-TV
- Natürliches Sehverhalten während der Prüfung
- Beste Prismen-Ergebnisse
- Einzigartige Ergebnisse für Gleitschichtbrillenträger

www.cboptik.de

Haslach 77716
Hauptstraße 28
Fon 07832/979720
haslach@cboptik.de

Schonach 78136
Hauptstraße 8
Fon 07722/6814
schonach@cboptik.de

Der Trainer hat das Wort

Liebe DJK-Fans,
nach erfolgreicher Operation am Jochbein bin ich auf dem Wege der Besserung. Es wird aber noch einige Zeit dauern, bis ich wieder selbst mitspielen kann. Ich möchte mich hier für die Unterstützung sowie die Genesungswünsche herzlich bedanken.
Die beiden letzten Spiele coachten Oliver Gewald und Manuel Rohkohl mit einer Niederlage beim Tabellenführer sowie einem Verdienten Heimsieg gegen den FC Wolfach.
Das Heimspiel gegen Wolfach dominierten wir von Anfang an. In Ballbesitz wollten wir aus einem geordneten Spielaufbau über das Zentrum agieren. Dies gelang uns teilweise richtig gut. Die ebenfalls ersatzgeschwächten Wolfacher galt es, früh anzulaufen und sie durch dementsprechende Laufwege in die Mitte zu locken, um dort selbst Ballgewinne zu erarbeiten. In der ersten Hälfte hat dies super geklappt und wir konnten durch einen an ihm selbst verschuldeten Foulelfmeter von Jonas Heizmann in Führung gehen. Von Wolfach kam bis dahin nichts, dagegen konnten wir durch Pirmin Allgaier auf 2:0 erhöhen. Danach gingen wir aber zu fahrlässig mit unseren Chancen um und kassierten sogar den Wolfacher Anschlusstreffer zum 2:1.

Nach der Pause drückte Wolfach und wir müssen uns bei Oldie Markus Luchner im Tor bedanken, welcher uns durch großartige Paraden den knappen Vorsprung hielt. Zu diesem Zeitpunkt hatten wir keinen Zugriff auf Ball und Gegner. Daher stellten wir von einer 3er-Kette auf 4er-Kette um und vollzogen zwei Auswechslungen. Diese erwiesen sich als Glücksgriff, denn Bertram Vollmer vollendete nach einem schulmäßigen Angriff mit der Hacke auf 3:1. Somit war das Spiel entschieden, wir hatten wieder die Kontrolle und bauten den Vorsprung ungefährdet auf 5:1 aus.
Mit dem FC Fischerbach kommt heute eine Mannschaft aus den Top fünf, die noch aufsteigen kann. Daher werden sie alles geben, um uns zu schlagen. Der FCF verfügt über eine ausgeglichene Mannschaft, die sehr diszipliniert spielt. Trotzdem werden wir versuchen, an unsere starken Heimspiele anzuknüpfen und die Punkte in Welschensteinach zu behalten.

Euer Trainer, Jonathan Kalt

Tabelle Kreisliga B, Staffel III

Platz	Mannschaft	Spiele	G	U	V	Torverhältnis	Tordifferenz	Punkte
→ 1.	FC Ohlsbach	25	16	4	5	77 : 38	39	52
→ 2.	SG Dörlinbach-Schweighausen	24	16	3	5	73 : 37	36	51
→ 3.	SV Diersburg	24	15	4	5	64 : 44	20	49
↗ 4.	FC Ankara Gengenbach	24	14	4	6	79 : 46	33	46
↘ 5.	FC Fischerbach	25	13	7	5	42 : 32	10	46
↗ 6.	SV Berghaupten	24	12	3	9	49 : 32	17	39
↘ 7.	SV Ortenberg	24	11	6	7	45 : 35	10	39
→ 8.	SV Reichenbach/G	24	9	7	8	45 : 33	12	34
→ 9.	FC Wolfach	25	8	5	12	32 : 47	-15	29
→ 10.	FV Biberach	24	5	9	10	26 : 37	-11	24
→ 11.	TuS Kinzigtal	24	7	3	14	33 : 69	-36	24
↗ 12.	DJK Welschensteinach	25	6	4	15	40 : 60	-20	22
↘ 13.	ASV Nordrach	24	7	1	16	37 : 75	-38	22
→ 14.	SC Hofstetten 2	24	5	5	14	26 : 49	-23	20
→ 15.	SSV Schwaibach	24	4	3	17	26 : 60	-34	15

Tabelle Kreisliga C, Staffel III

Platz	Mannschaft	Spiele	G	U	V	Torverhältnis	Tordifferenz	Punkte
→ 1.	SV Ortenberg 2	24	18	4	2	78 : 18	60	58
→ 2.	SG Dörlinbach-Schweighausen 2	24	16	4	4	93 : 29	64	52
→ 3.	FC Ohlsbach 2	24	16	3	5	82 : 38	44	51
→ 4.	SV Diersburg 2	24	15	2	7	72 : 45	27	47
→ 5.	FC Fischerbach 2	25	14	0	11	56 : 43	13	42
→ 6.	SV Berghaupten 2	24	12	3	9	60 : 47	13	39
→ 7.	DJK Welschensteinach 2	25	11	4	10	68 : 57	11	37
→ 8.	SV Oberharmersbach 3	24	10	3	11	39 : 57	-18	33
→ 9.	FV Biberach 2	24	9	4	11	54 : 64	-10	31
→ 10.	SV Reichenbach/G 2	24	9	3	12	51 : 57	-6	30
→ 11.	ASV Nordrach 2	24	7	5	12	54 : 70	-16	26
→ 12.	FC Ankara Gengenbach 2	24	7	3	14	59 : 89	-30	24
↗ 13.	SSV Schwaibach 2	24	5	4	15	39 : 71	-32	19
↘ 14.	FC Wolfach 2	24	5	3	16	48 : 88	-40	18
→ 15.	TuS Kinzigtal 2	24	3	3	18	34 : 114	-80	12

mabetec

Beschichtungstechnik
- Oberflächentechnik
- Pulverbeschichtung
- Industriebeschichtung
- Chromfreie Vorbehandlung
- Montage von Baugruppen
- Siebdruck

Maler- u. Lackiertechnik
- Industrielackierung
- Möbellackierungen
- Alucobondlackierungen
- Maler- und Lackierarbeiten
- Moderne Fassadengestaltung
- Wärmedämmverbundsysteme

DE • 77716 Haslach • Grünweg 1 – 2 • Telefon 0 78 32/9 11 90
www.mabetec.de

Aral Tankstelle
Werner Bosch

Steinacher Str. 7
77716 Haslach
Fon 0 78 32 / 24 04
Fax 0 78 32 / 47 24

Lackiertechnik
Hubert Falk

Spitzenleistungen in Farbe

AUTOLACKIEREREI FALK GMBH

77716 Haslach
Tel. 0 78 32/91 94-0

77736 Zell a. H.
Tel. 0 78 35/63 67-0

Nutzen Sie unsere 52-jährige Lackiererfahrung

Rose

Gasthaus & Metzgerei

Qualität aus der Region!

- Partyservice
- Schwarzwälder Spezialitäten
- Grillspezialitäten
- Eigene Schlachtung
- Gutbürgerliche Küche

Hauptstr. 52 – 77790 Steinach – Tel. 0 78 32/ 22 29 – Fax 96 94 44
Kirchgasse 15 – 77716 Haslach – Tel. 0 78 32 / 23 50
www.gasthaus-metzgerei-rose.de

Lieberatsbergstube

Lieberatsberg 2
77978 Dörlinbach
Telefon 0 78 26 / 7 19
Fax 0 78 26 / 96 68 97

Donnerstag Ruhetag

>Ganz oben im Schuttertal<

Wanderziel und Landgasthaus

- Gut bürgerliche Küche
- Durchgehend warme Speisen, bis 21.00 Uhr
- Hausmacher Spezialitäten aus eigener Zucht und Schlachtung
- **Partyservice**

Auf Ihr Kommen freut sich Familie Griesbaum

Begegnungen des Wochenendes

Kreisliga B, Staffel III:

Datum | Zeit	Heim		Gast	Ergebnis
Fr, 10.05.19 | 19:30	DJK Welschensteinach	:	FC Fischerbach	-:-
So, 12.05.19 | 15:00	SV Reichenbach/G	:	SV Diersburg	-:-
15:00	FV Biberach	:	TuS Kinzigtal	-:-
15:00	FC Ankara Gengenbach	:	SV Berghaupten	-:-
15:00	ASV Nordrach	:	SG Dörlinbach-Schweighausen	-:-
15:00	SV Ortenberg	:	SC Hofstetten 2	-:-
15:00	FC Wolfach	:	SSV Schwaibach	-:-
	FC Ohlsbach	:	SPIELFREI	

Kreisliga C, Staffel III:

Datum | Zeit	Heim		Gast	Ergebnis
Sa, 11.05.19 | 16:00	DJK Welschensteinach 2	:	FC Fischerbach 2	-:-
So, 12.05.19 | 12:45	ASV Nordrach 2	:	SG Dörlinbach-Schweighausen 2	-:-
13:00	SV Reichenbach/G 2	:	SV Diersburg 2	-:-
13:00	FV Biberach 2	:	TuS Kinzigtal 2	-:-
13:00	FC Ankara Gengenbach 2	:	SV Berghaupten 2	-:-
13:00	SV Ortenberg 2	:	SV Oberharmersbach 3	-:-
13:00	FC Wolfach 2	:	SSV Schwaibach 2	-:-
	FC Ohlsbach 2	:	SPIELFREI	

Getränke Obert

Mühlsbach 31
Welschensteinach
Tel. 0 78 32 - 85 97

Hauslieferung verschiedener Biere, Säfte, Heilwasser, Coca-Cola, etc.
Alkoholfreie Getränke der Peterstaler Mineralquellen
Weine der Winzergenossenschaften Bötzingen, Oberkirch, Zell-Weierbach und Gengenbach.
Auch können Sie bei uns Festplatzgarnituren, Gläser usw. für Vereinsfeste oder Familienfeiern leihen.

Stadionzeitungen - Festschriften

www.angriff-sport.de

Marketing & Sport
Klaus Dold

Mühlsbach 5 · 77790 W-Steinach
Tel. 07832/9799-47 · Fax 9799-48
e-Mail: klaus.dold.angriff@t-online.de
Internet: http://www.angriff-sport.de

ANGRIFF
www.angriff-sport.de
ONLINE-SPORT-ORTENAU Club

Wir wünschen viel Erfolg in der neuen Saison!

Zimmergeschäft
Dachdeckergeschäft
Altbausanierung

JOSEF **FLACH**

Dörfle
77790 Welschensteinach
Telefon 07832/979636
Telefax 07832/979638

Die schönsten Filme erleben-
In Ihrem Kino in Haslach

www.kinohaslach.de

Unser heutiger Gegner

Tor: Benjamin Ramsteiner, Patrick Huber, Julian Schmid, Steffen Mayer
Abwehr: Raphael Leukel, Gabriel Tschunko, Hannes Mayer, Bernd Werner, Johannes Moser, Kai Rewak, Patrick Fehrenbacher, Philipp Dinis, Sebastian Eble, Stefan Schnaitter,
Mittelfeld: Fabio Bächle, Fabian Schätzle, Felix Nold, Florian Armbruster, Heiko Klausmann, Kevin Rewak, Manuel Schmid, Marcel Milazzo, Mario Kittler, Michael Schmid, Nico Wille, Raphael Matt, Stefan Summ, Steffen Brucher, Timo Leukel, Tino Pietzonka, Tobias Braig, Waldemar Pischnij
Sturm: Denis Mihic, Fabio Hoch, Kevin Wille, Mark Schonhard, Moritz Faber, Raphael Müller

FAHNEN SCHILDER
BEACHFLAGS BANNER
KFZ-WERBUNG GRAFIKDESIGN
77790 steinach
fon (0 78 32) 97 60 98-0
www.werbepart.de
werbepart

Gasthaus Linde Hofstetten
77716 Hofstetten
Tel. 0 78 32/99 99 20
eMail: info@linde-hofstetten.de
Internet: www.linde-hofstetten.de
Familie Kaspar
Gutbürgerliche Küche
frische Schwarzwaldforellen · Heimisches Wild
Gemütliche Gaststube
sowie Saal für größere Veranstaltungen
Gartenterrasse, Kinderspielplatz und Spielzimmer für die kleinen Gäste
Zwei vollautomatische Bundeskegelbahnen
Ferienwohnungen und Gästezimmer mit Du., WC, Tel. und Sat-TV

Ballspenden

Der New England Patriots Fanclub besteht überwiegend aus Fußballspielern der DJK Welschensteinach und einigen weiteren Anhängern. Einmal im Jahr schauen sie sich im DJK-Clubheim das Finale der amerikanischen Football-Profiliga an und sie spenden auch gerne einen Ball. Dafür sagen wir ein herzliches Dankeschön.

19. August 2018 **verschoben** DJK – SG Dörl.-Schweigh.	02. September 2018 **Peter Flach** DJK – SSV Schwaibach	15. September 2018 **Erich Maier** DJK – ASV Nordrach
30. September 2018 **cboptik Haslach** DJK – FV Biberach	07. Oktober 2018 **Hans-Peter Steiner** DJK – FC Ohlsbach	10. November 2018 **Pascal Smyrek** DJK – TuS Kinzigtal
17. November 2018 **Josef Otter** DJK – SV Berghaupten	08. März 2019 **Spark. Haslach-Zell** DJK – SC Hofstetten 2	23. März 2019 **Dirk Ringwald** DJK – SV Ortenberg
06. April 2019 **Zimmerei Flach** DJK – FC Ank. Gengenb.	20. April 2019 **Frank Zanger** DJK – SV Reichenb./G.	04. Mai 2019 **Moser Reisen Gutach** DJK – FC Wolfach
11. Mai 2019 **NE Patriots Fanclub** DJK – FC Fischerbach	26. Mai 2019 **André Malinowski** DJK – SV Diersburg	

Hotel
Klosterbräustuben
★★★
Superior

Hotel Klosterbräustuben
Paul Lehmann KG
Blumenstraße 19 · 77736 Zell a.H.
Tel. 0 78 35 / 78 40 · Fax 78 41 11
klosterbraeustuben@t-online.de
www.klosterbraeustuben.de

EDEKA
BRUDER
Zell a.H. - Steinach - Schonach - Furtwangen
Wir ♥ Lebensmittel.

Pflasterbau - Aussenanlagen
HIMMELSBACH
Welschensteinach
Tel. 07832 / 977394
www.pflasterbau-himmelsbach.de

Zuschauer des Tages

Zuschauer des Tages sind heute die Musiker der Musikkapelle Welschensteinach, stellvertretend Klaus Himmelsbach, Xaver Weber, Marc Messmer und Stefan Obert (es fehlt Jürgen Klausmann, der gerade für Nachschub gesorgt hat).

Vollmer
Langholztransporte e. K.

VOLLMER

77790 Steinach / W.-Steinach
Untertal 27

Telefon 0 78 32 / 25 05
Telefax 0 78 32 / 6 73 44

eMail: vollmer@langholztransporte.com
Internet: www.langholztransporte.com

Papierholz Öko *logisch* gut **Bauholz**
Holz aus heimischen Wäldern ! !

Forstbetriebsgemeinschaft Steinach - Welschensteinach

Mobil 0 16 22 53 57 77 · Telefax 0 78 32 / 99 41 27

Innenausbau
Rolläden

Altbausanierung
Parkettböden

Schreinerei **Lorenz Obert** Fensterbau

Winterhalde 1
77790 Steinach-
Welschensteinach
Telefon: 0 78 32 / 24 03
Telefax: 0 78 32 / 86 69
eMail: info@obert-schreinerei.de
Internet: www.obert-schreinerei.de

Inhaber
Trudbert Obert

AUTOHAUS
STAIGER

Haslach, Eichenbachstraße 2 · Telefon 0 78 32 / 9 14 70
Wolfach, Hausacher Straße 8 · Telefon 0 78 34 / 91 79

www.opelstaiger.de

Frühlingsfest

Zum Heimspiel gegen den FC Wolfach fand auch das DJK-Frühlingsfest statt. Unsere Alten Herren hatten dazu wie immer alles prächtig organisiert, sowohl im Clubheim als auch darum herum.
An solch einem langen Tag sind z.B. zwei Schichten mit vielen Helfern notwendig, um alles zu bewerkstelligen. Als Beispiel sehen wir auf den Bildern Wolfgang Obert mit dem obligatorischen Speckobstler sowie Armin Schmieder und Claudius Vollmer am Außengrill.
Natürlich gilt unser Dank allen fleißigen Helfern, die in irgend einer Weise dazu beigetragen haben, dass das Frühlingsfest auch dieses Mal wieder ein Erfolg wurde und natürlich auch allen Besuchern für ihr Kommen.

Dass Armin und Claudius selbst arm warmen Grill dick eingemummt waren, lag am Wetter.
Kurz vor dem Fest- bzw. Spielbeginn hatte es noch geschneit und so war bei den kalten Temperaturen auch eine Wollmütze notwendig.

JILG
Küche & Wohnen

AUS LIEBE ZUM LEBEN
KÜCHEN & WOHNMÖBEL
VON JILG

AUF DER HAUSMATT 1
IN ZELL A. H.

RADSPORT NEUHAUS

Mountainbikes – Trekkingräder – Touren- und Rennräder – Kinderräder – Elektro-Fahrräder – Fahrradzubehör

Wir reparieren jedes Rad!

Fahrradverleih

www.radsport-neuhaus.de

- E-Bike-Händler seit 1999
- Fahrräder
- Fach-werkstatt

Hauptstraße 82
77736 Zell a.H.
Tel. 0 78 35/9 99
Fax 0 78 35/9 89

WWW.MOSER-HERRENMODEN.DE

MANN GEHT ZU MOSER

MOSER HERRENMODEN

Zell a. H.
Hausach

R&G TECHNOLOGIE

Wir bieten IHNEN qualitativ hochwertige Schleifarbeiten in den Bereichen Außen- / Innen-/ Flach-/ Gewinde und highspeed-Unrundschleifen mit einem Maschinenpark der dem neusten Stand der Technik entspricht.

R & G Technologie GmbH, Strickerweg 7, 77716 Haslach
Tel. 07832 / 9759480 Fax 07832 / 9759488
info@rg-technologie.de www.rg-technologie.de

MEßMER REISEN
Moderne Bustouristik · Busreisebüro

Vorbächstrasse 15 * 77796 Mühlenbach * Tel 07832 – 5355
www. messmer-reisen.de * info@messmer-reisen.de**

BILHARZ Stukkateur-Fachbetrieb

77716 Haslach ◆ Mühlenstraße 28a
Telefon 07832/979770
E-mail: info@stukkateur-bilharz.de
www.stukkateur-bilharz.de

Staatl. geprüfter Gebäudeenergieberater

Handwerker im Denkmalschutz

- ✗ Putz
- ✗ Trockenbau
- ✗ Dämmsysteme
- ✗ Akustic-, Brand- und Schallschutz
- ✗ Stuck
- ✗ Fließ-Estriche
- ✗ Energie-Spar-Check
- ✗ Lehmputz

Sandstrahlen umwelt- und objektschonende Reinigungstechnik

Müller Werkzeug- und Formenbau

Schwarzwaldstraße 4 77716 Haslach
Telefon 07832-99986-0
Telefax 07832-99986-10
E-Mail info@muellergmbh-formenbau.de

Frühlingsfest

Das Frühlingsfest ist eigentlich ein Oktoberfest, aber eben in einer anderen Jahreszeit.

Daher kommen die Damen, hier unsere Fußballerdamen im Dirndl und die Herren im blau oder rot karierten Hemd und der Krachledernen.
Sieht doch fesch aus, oder !!!

1S Autoservice
KFZ-Meisterbetrieb
Inh. Andreas Stumpf
Untertal 30 W-Steinach
Tel. 07832/9741637

Ihr Autoservice vor Ort
mit kundenfreundlichen
Öffnungszeiten:
Mo. Mi. Do. von 09 - 12 Uhr
Mo. - Fr. von 17 - 21 Uhr
Samstag von 09 - 15 Uhr

MAIER
BILDHAUEREI
& GRABMALE
IM STRICKERWEG 1B
77716 HASLACH i.K.
TEL. 0 78 32 / 24 07

vinum
wein und genuss

- Erlesene Weine
- Brände & Liköre
- Whiskys & Grappas
- Individuelle Präsente

Fon 07832 2651
Fax 07832 6597
Steinacher Str. 9
77761 Haslach i. K.
www.vinum-haslach.de
info@vinum-haslach.de

Gasthaus Pension
Zum Wilden Mann

Familienfeiern
Kegelbahnen
Sommerterrasse

regionale Küche - saisonale Gerichte
heimisches Wild
fangfrische Forellen

Dorfstraße 21 - 77790 Welschensteinach - 0 78 32 / 22 30
info@zum-wilden-mann.net - www.zum-wilden-mann.net

Versicherung
Vermögen • Vertrauen • Vorsorge

Allianz Generalvertretung
Edgar Hacker
Schlossweg 10
77960 Seelbach
edgar.hacker@allianz.de
Tel. 0 78 23 / 9 65 96

Ihr Ansprech-partner am Ort:
Herbert Baumann

Allianz
wüstenrot

GERÜSTVERLEIH MATT GbR
Hubert Matt · Berthold Matt
77790 Welschensteinach · Tel. 01 70/1 28 29 62

Elektro Schwendemann
ELEKTROTECHNIK FERNSEHTECHNIK

Elektro Schwendemann · Inhaber Bertin Schwendemann
Hauptstraße 17 · 77790 Steinach
Telefon 0 78 32/25 35

Malerbetrieb Limberger
Wohlfühlkonzepte

Vorbäch 17
77796 Mühlenbach
Fon 07832-2638
info@maler-limberger.de
www.maler-limberger.de

„Paare“ beim Frühlingsfest

Fröhliche, lachende Gesichter
beim Frühlingsfest:

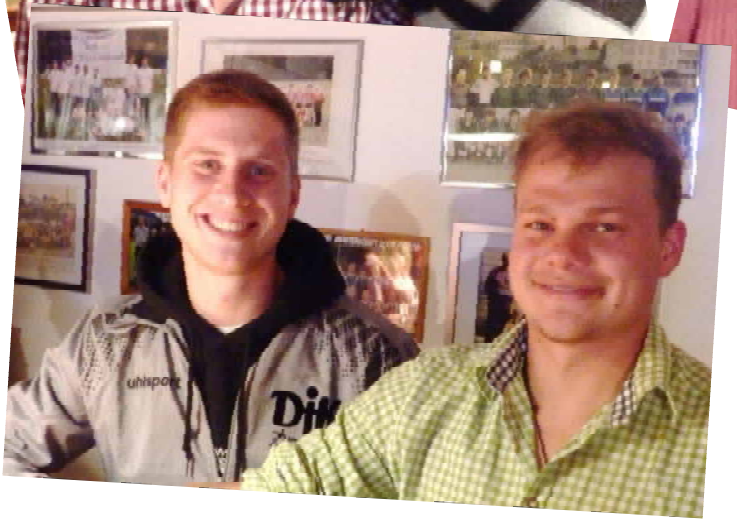

- Maria Steiner und Petra Luchner
- Jugendleiterin Judith Uhl mit Juschu-Mitglied Melissa Schultheiß
- Unsere beiden Co-Trainer Oliver Gewald und Manuel Rohkohl

MTW
METALLTECHNIK GMBH

ZERTFIZIERT DIN EN ISO 9001:2000

- CNC-FRÄSEN/DREHEN
- BAUGRUPPEN
- SONDERPROFILE

MTW
Metalltechnik GmbH
Geschäftsführer
Stefan Dold

Talstraße 43
77790 Steinach-Welschensteinach

Tel. 07832/97859-0
Fax 07832/97859-9
info@mtw-metalltechnik.de
www.mtw-metalltechnik.de

Schmid Hausach

LEISTUNG DIE BEWEGT

Autohaus Schmid GmbH • Am Hechtsberg • 77756 Hausach
Telefon 07831/9376-0

Meisterbetrieb
BERND HAAS

Kleine Stücke - große Wirkung

Wir verlegen:

Fliesen / Platten / Mosaik

Beton / Naturstein

Bernd Haas · Josef-Maier-Str. 14 · 77790 Steinach
Telefon 0 78 32 / 99 46 03
Telefax 0 78 32 / 99 46 04

KFZ MEISTER-BETRIEB
Ihr Partner im KFZ Handwerk

Helmut Brucker

Rep. + Service an allen Kfz.
TÜV-Abnahme im Hause
☎ 979003

Podologische Fußbehandlung
Regina Schoch Podologin **Tel. 07832/977854**
in der Praxis
für Physikalische Therapie
und Podologie

Berthold Schoch
Lindenstr. 5, 77716 Haslach
Tel. 07832/2975

Göppert
grün erleben

Öffnungszeiten:
Mo. – Fr. 8.30 – 18.00 Uhr
Sa. 8.30 – 16.00 Uhr · So. 10.00 – 12.00 Uhr

Allmendweg 11
77716 Haslach-Bollenbach

Telefon 0 78 32 / 41 77

Direkt an der B 33

Abfahrt
Haslach-Bollenbach

Baumschulen SCHÖNER

77790 Steinach, Welschensteinacherstraße 33
Tel.: 07832/2304 Fax: 07832/3373 www.baum-schoener.de

Bernhard Brucker
Metall kommt in Form

Metallbau
Treppen Edelstahl

Welschensteinacher Straße 6
77790 Steinach
Telefon 07832/2549
info@metallbau-brucker.de
www.metallbau-brucker.de

B-Junioren aktuell

Halbfinale Bezirkspokal: SV Oberkirch – SG Steinach 2:3

Nach einem mitreisenden, kampfbetonten und torreichen Halbfinale konnte die SG Steinach mit einem 3:2 Sieg in Oberkirch das Final-Ticket buchen.
In einer starken ersten Halbzeit konnte unsere Mannschaft nach einem Querschläger des Torwarts das 1:0 durch Jonathan Ketterer erzielen. Doch die höherklassige Mannschaft aus Oberkirch mit ihren zwei starken Stürmern war immer für ein Tor gut. So brachte ein Konter mit einem unhaltbaren Abschluss den Halbzeitstand von 1:1.
Nach dem Wechsel wurde die Heimmannschaft aus Oberkirch stärker, jedoch ohne nennenswerte Torchancen. Unsere Jungs haben nach schwachen ersten zehn Minuten in der zweiten Halbzeit, besonderes durch Kampf, in die Partie zurückgefunden. Durch eine starke Einzelleistung in der 63 Minute von Tim Schwendemann, der zuerst zwei Spieler stehen ließ und dann aus spitzem Winkel eiskalt vor dem Torhüter blieb, konnten wir die 2:1 Führung erzielen.
Da der Gegner nun gefordert war mehr zu riskieren, wäre eine Vorentscheidung über Konter möglich gewesen, jedoch wurden diese oft zu überhastet abgeschlossen oder man scheiterte am Torhüter. Doch in der 78 Minute war es dann soweit. Durch einen Elfmeter von Tim Schwendemann, der als Folge eines hoch gewonnen Balls erfolgte, konnte man das wichtige und vorentscheidende 3:1 erzielen. Die Heimmannschaft aus Oberkirch kam in der Nachspielzeit nach einem unnötig verursachten Elfmeter von Erik Brucher zwar noch zum 3:2 Anschlusstreffer, doch anschließend war das Spiel vorbei, die Freude über den Sieg war riesengroß und der Finaleinzug konnte gefeiert werden.

Das Finale findet am 30. Mai um 14.45 Uhr in Weier statt.

Über zahlreiche Zuschauer und Unterstützung beim Pokalfinale würden sich die Jungs freuen.

KÄLTE - EIS - SCHNEE
METZGER
TECHNIK
Mit uns bleiben Sie cool!

Metzger Kälte-, Eis und Schneetechnik
Untertal 21 77790 Steinach
☎ +49 (0)7832 976873
info@metzger-kaeltetechnik.de
www.metzger-kaeltetechnik.de

SÄGEWERK
STREIT

Gewachsene Qualität

D-77756 Hausach
Tel. ++49 (0)7831/9397-0
Fax ++49 (0)7831/7668
www.saegewerk-streit.de
info@saegewerk-streit.de

MOSER
FENSTER

PLANUNG
FERTIGUNG
MONTAGE

BESUCHEN SIE UNSERE AUSSTELLUNG!

Wir sind Ihr Partner für
Holzfenster, Holz-Alu-Fenster,
Pfosten-Riegel-Konstruktionen
und Haustüren.

Moser GmbH
Im Mühlegrün 13
77716 Haslach
Telefon 07832 9181-0
www.moser.gmbh

Stuckateurbetrieb
ZANGER

- Außen- und Innenputz
- Trockenbau / Akustikdecken
- Wärmedämmverbundsysteme
- Dekorative Innenraumgestaltung

www.stuckateurbetrieb-zanger.de
07832 - 974442

Spielszenen

Zwischendurch auch mal wieder einige Bilder aus dem Spielbetrieb, hier vom 5:1 Heimsieg gegen den FC Wolfach.

Funi's Vesperstube

- die gemütliche Einkehr auf der Heidburg

März bis Oktober von Do. bis So. ab 11.30 Uhr geöffnet

- Großer Spielplatz
- Schöne Terrasse
- Vesper aus eigener Herstellung
- selbstgebackenes Bauernbrot

Wir freuen uns auf Ihren Besuch.
Ihre Familie Burger

Funi's Vesperstube
Schlosshofweg/Funi 1
79215 Elzach-Prechtal
Tel. 07682/7988
www.funihof.de

BBB Tontechnik

Verwaltung
Fon: 07832/9754-36
Fax: 07832/9754-37
Mobil: 0171-1989170
Email : Buchholz.erwin@t-online.de
www.bbb-tontechnik.de

- Veranstaltungstechnik
- Vermietungen
- Sounddesign & Recording

BBB Tontechnik ■ Josef-Schmidstr.7 ■ 77790 Steinach

Unser Fachgebiete:

– Fliesen- + Platten- +Mosaikverlegung
– Natur- + Beton-steinarbeiten (Fensterbänke, Stufen, …)
– Altbausanierung

BINZ

Meisterbetrieb

Für Fragen stehen wir Ihnen gerne jederzeit zur Verfügung

Günter Binz * Fliesenfachgeschäft * Ringstr. 3
77716 Haslach * Tel.: 07832/2510 * Fax 07832/67788

Trötzmüller
AUGENOPTIK
UHREN SCHMUCK

Hauptstr. 31 77716 Haslach Tel. 07832 /2302 info@troetzmueller.de

Waidele

Bäckerei - Café - Konditorei

Nach dem Spiel ist vor dem Frühstück.

Bäckerei Waidele
Hausach
07831 / 361

Naturcafé
Hornberg
07833 / 959 590

Café Pöllath
Haslach
07832 / 979 361

Café Armbruster
Wolfach
07834 / 859 756

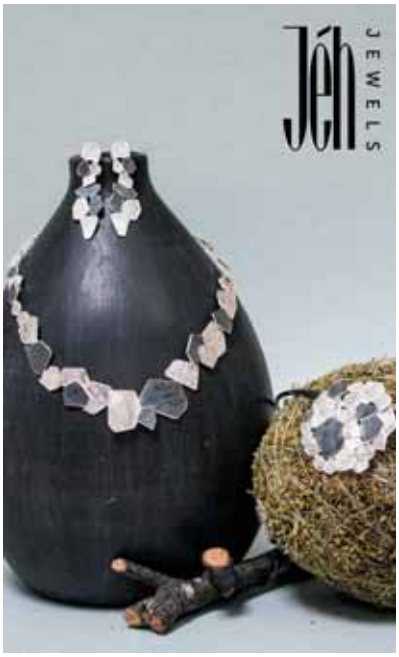

Michael Flechtmann

HÖRGERÄTE · UHREN · SCHMUCK

77716 HASLACH • Hauptstrasse 45
Telefon 0 78 32 / 22 20

BAUBLECHNEREI
Armbruster

DACH FASSADE
BLECHNER- & ABDICHTUNGS
-ARBEITEN

Untertal 21
77790 Welschensteinach
Telefon 07832 9993381
info@blechnerei-armbruster.de

Gasthaus Eselsbeck

Durchgehend gut bürgerliche Küche

Auf Ihren Besuch freut sich
das Eselsbeckteam
Alte Eisenbahnstraße 17
77716 Haslach i. K.

Obere Metzgerei
Franz Winterhalter

1:0 für Ihren Gaumen

Haslach - Elzach

www.obere-metzgerei.de

Alter schützt vor Torwart nicht

Das mit den Torhütern ist bei der DJK Welschensteinach in dieser Saison so eine Sache. Jens Grimmer als Stammtorhüter der zweiten Mannschaft ist wegen einer schweren Verletzung nicht mehr im Einsatz und Adrian Brucher im Tor der Ersten fiel oder fällt ebenfalls verletzungsbedingt längere Zeit aus.
So musste Ersatz besorgt werden und da kein weiterer geschulter Torwart mehr zur Verfügung stand, sprangen Feldspieler, ja sogar alte Herren, ein.
So waren bis jetzt neben Adrian Brucher fünf weitere Keeper in der laufenden Saison im Einsatz mit Sebastian Sandhaas, Manuel Schöpf, Florian Schnetzer, David Steiner und zuletzt Markus Luchner.
Das ist wohl einmalig und mal schauen, wie sich das bis zum Saisonfinale noch entwickelt.

Markus Luchner hielt im Spiel gegen den FC Wolfach prächtig und auch die anderen machten ihre Sache gut.

EDEKA
Markt LEHMANN
Ihr Partner in Sachen Frische
Wir lieben Lebensmittel.
Im Spießacker 15
77716 Haslach
Tel: 07832 - 9998670
Fax: 07832 - 99986712
Mo – SA: 8 - 21 Uhr
K&U Bäckerei
Mo – SA: 7.15 - 21 Uhr
SO: 8.00 - 11 Uhr
LOTTO

CARL ABERLE
Inh. R. Schröder
- Spielwaren
- Schreibwaren
- Basteln
vedes
Hauptstr. 48 – 77716 Haslach
Tel. 07832/9995610

Schnittstelle der Friseur Schnittstelle der Friseur Schnittstelle der Friseur Schnittstelle der Friseur Schnittstelle der Friseur Schnittstelle der Friseur
Irmgard Spitz, am Sportplatz 2a
77790 Welschensteinach
Fon 07832.4295

BÄCKEREI - KONDITOREI
MARIEBECK
Inh. Stefan Jäger
Telefon 07832/2514

Familie Stöhr
Höhenhäuser 2
79215 Biederbach
Tel.: 07826 / 215

info@hoehengasthaus.de

Herrlich gelegenes Ausflugslokal zum Wandern und Ausspannen! Genießen Sie den traumhaften Ausblick, die gute Küche und unsere hausgemachten Kuchen und Torten im offenen Wintergarten.

oben.immer.
Spengler
BEDACHUNGEN

Ihr Meisterfachbetrieb für Bedachungen, Baublechnerei und Dachbegrünungen

Jens Spengler, Schnellinger Str. 79, 77716 Haslach
Tel.: 07832 – 8564 Fax: 07832 - 4327
www.spengler-bedachungen.de info@spengler-bedachungen.de

Weber GmbH
Containerdienste und Entsorgungssysteme
Containerdienste GmbH
77871 Renchen Carl-Benz-Str. 24
Tel.: (07843) 9 92 99 - 0
Fax: (07843) 9 92 99 – 99
EMail: info@weber-container.de
Internet: www.weber-container.de

Waldsee Terrasse
Restaurant
Biergarten

Minigolfanlage direkt neben der Terrasse

Familie **Rainer Müller**
Waldseeweg 25
77716 Haslach
Tel 07832/8977
Fax 07832/97 82 11
waldseeterrasse@web.de
www.waldsee-terrasse.de

Öffnungszeiten
Täglich ab 10.00 Uhr
Montags 10.00 - 14.00 Uhr
Dienstag Ruhetag

Regionale Gerichte · Saisonspezialitäten

Werktags durchgehend warme Küche von 12.00 bis 21.00 Uhr
Sonn- und Feiertags von 12.00 bis 20.00 Uhr

© Banck-Design, Freiburg Foto: getty-images

Die Steinacher Leiterplatten-Spezialisten für Muster- und Kleinserien mit Eildienst!

BECKER MÜLLER
www.becker-mueller.de

Kohlmann
STEINWERK
77716 Fischerbach · Telefon (07832) 2440 · Telefax (07832) 6321
E-Mail: info@natursteinbau.de · www.natursteinbau.de

Treppenbeläge
Bodenplatten

Fensterbänke
aus Marmor, Granit
und Betonwerkstein
mit und ohne Verlegung

Freitragende
Treppen-
Anlagen

Arbeiten im Hintergrund

Ein Verein wie die DJK Welschensteinach lebt vom Ehrenamt. Viele Mitglieder üben in ihrer Freizeit unterschiedliche Tätigkeiten oder Aufgaben aus, damit das Vereinsleben und die Abläufe funktionieren.
Dies kann im aktiven Sportbetrieb, bei den verschiedenen Veranstaltungen oder auch in der Verwaltung sein.
Stellvertretend sei hier Christian Link genannt, den wir im Trikot der Alten Herren sehen. Er spielt dort bei verschiedenen Turnieren mit und übernimmt auch die dazu notwendigen Anmeldungen und die Organisation unseres AH-Kleinfeldturnieres an Pfingsten.
Daneben ist Christian noch für die Mitgliederverwaltung zuständig. Er nimmt die Anmeldungen der neuen Mitglieder entgegen und archiviert alles nach Sportarten bzw. aktiv/passiv. Dies ist notwendig für unsere internen Statistiken und auch für die Mitgliedermeldungen an die verschiedenen Sportverbände, denen die DJK Welschensteinach angeschlossen ist.
Intern ist es natürlich auch wichtig zu wissen, wann Mitglieder z.B. für eine lange Vereinszugehörigkeit eine Ehrung erhalten sollen. Auch diese Zahlen liefert dann Christian und Vieles andere mehr.

AROMA
Gastro und Partyservice vom Profi

www.aroma-kinzigtal.de

Events Buffets & Fingerfood
Partyservice
Dekoration & Verleihservice
Firmencatering
Hochzeiten private Feiern

Mehr als ein Partyservice!

Stefan Blum • Steinacherstr.8 • D-77716 Haslach • Tel. 07832/96788
blum@aroma-kinzigtal.de

Le Bistro

Mitten in der Altstadt

New York Bar
Cocktails & Special Drinks

BODEGA BARCELONA

CAFE DE PARIS
Kuchen aus eigener Herstellung

Verkauf von Perelada Weinen & Cavas
Verkauf von Kaffees der Marke „Café crem"

Hofstetter Straße 1 · 77716 Haslach i.K. · Tel. 0 78 32 / 33 33

SCHMIDT BIKESHOP

Neue Eisenbahnstraße 6
Haslach (beim Kino)
Tel. 0 78 32 / 999 444
www.schmidt-bikeshop.de

BOSCH CONWAY CUBE HAIBIKE

HILBERER
Die Stukkateure

LAHR-REICHENBACH · Hexenmatt 17
Telefon: 0 78 21/90 56 60 · Fax: 9 05 66 64
E-Mail: info@gipser-hilberer.de · www.gipser-hilberer.de

FORD KUGA

Ford
Ralf NEUMAIER AUTOHAUS
Weiherdamm 2
77716 Haslach
Tel: 07832 2126

- Garten- und Landschaftsbau
- Natursteinarbeiten
- Teichbau
- Rasenanlagen
- Gehölzschnitt

Ihre Experten für Garten & Landschaft

Klaus EBLE BAUUNTERNEHMEN
Schnellinger Str. 54
77716 Haslach
Tel. 0 78 32 / 96 99 02
Hoch- & Tiefbau

Drei Dinge braucht der Mensch!

Wasser **Wärme** **Luft**

Ketterer

Heizung · Sanitär · Lüftung · Blechnerei
Solar- Pellets- Hackschnitzel- Anlagen

77716 Hofstetten · Im Reble 3 · Tel. 07832/2885 · Fax 5657 · www.Ketterer-Heizungsbau.de

Mach mit - halt dich fit !

Aktuelles Sportprogramm

DJK Welschensteinach

der Gesundheitssportabteilung
DJK Welschensteinach e. V. - Inhaber des Pluspunkt Gesundheit.DTB

In allen Angeboten wird große Vielfalt geboten, so kommen z. B. Steps, Pezzibälle, Aero-Steps, Therabänder, Redondobälle, Flexibars, Hanteln, DynAir XXL usw. zum Einsatz. In allen Gruppen wird auch mit der „Tiefenmuskulatur" gearbeitet. Alle Übungsleiterinnen unterrichten nach den neuesten sportwissenschaftlichen Erkenntnissen und sie bilden sich laufend weiter.

Montag:
17.00 Uhr

Sport in der Krebsnachsorge / Wohlfühlgymnastik
Achtsames, gezieltes Üben für die Krebsnachsorge und auch alle anderen Teilnehmer.
Sanftes Herz-Kreislauftraining, Ganzkörper-Kräftigung (besonders Rücken und Beckenboden), auch als Osteoporose-Vorsorge geeignet, Dehnen und viel Entspannung.
DJK-Gymnastikraum */ Übungsleiterin Manuela Göhringer*

Montag:
19.00 Uhr

Figurtraining und mehr
Ganzkörpertraining mit Step- und Pilatesübungen zur Kräftigung der Beckenboden-, Bauch- und Rücken-muskulatur, Verbesserung der Koordination von Bewegung und Haltung.
DJK-Gymnastikraum */ Übungsleiterin Brigitte Schwendemann*

Dienstag:
18.45 Uhr

Step-Aerobic / ZUMBA und Rückenpower
Ausdauertraining mit leichten Step-Kombinationen / ZUMBA – **auch für Anfänger geeignet**
Ganzkörpertraining mit Schwerpunkt Rücken (Kräftigung, Koordination, Dehnen und Entspannen)
DJK-Gymnastikraum */ Übungsleiterin Diana Gutmann*

Mittwoch:
9.00 Uhr

Ganzkörpertraining „sanft und effektiv" für SIE und IHN - auch für Anfänger geeignet
gezieltes Rückentraining (Ganzkörper) vor allem der Tiefenmuskulatur mit Kräftigung, Koordinationstraining, Dehnen und Entspannen.
(auch als Osteoporose-Vorsorge und Sturzprophylaxe geeignet)
DJK Gymnastikraum */ Übungsleiterin Marina Maier*

Mittwoch:
19.00 Uhr

Ganzkörpertraining „sanft und effektiv" für SIE und IHN- auch für Anfänger geeignet
gezieltes Rückentraining (Ganzkörper) vor allem der Tiefenmuskulatur mit Kräftigung, Koordinationstraining, Dehnen und Entspannen.
(auch als Osteoporose-Vorsorge und Sturzprophylaxe geeignet)
DJK Gymnastikraum */ Übungsleiterin Marina Maier*

Mittwoch:
19.30 Uhr

Beckenboden-Powerprogramm CANTIENICA®
Therapeutisches Ganzkörper-Intensivtraining durch Einsatz der Tiefenmuskulatur, vor allem Becken, Wirbelsäule, Gelenke. Anleitung zur präventiven Gesunderhaltung. Zum Einsatz kommen Balance Pads.
Allmendhalle Welschensteinach */ Übungsleiterin Ottilie Malinowski*

Fortsetzung auf Seite 32

SUPER HEIZÖL

sparsam · sicher · sauber

07832 9789425

www.zg-raiffeisen-energie.de

AGRAR TECHNIK ENERGIE BAUSTOFFE MÄRKTE

ZG Raiffeisen Energie

Lassen sie sich vermöbeln

www.m-grafik-design.de

PSAK Schreiner-Team

77716 Haslach . Hausacher Straße 7
Telefon 07832 - 2925
www.psak-schreiner-team.de

Wir bringen Ihr Herz zum Kochen

KÜCHENWELT Kinzigtal

www.m-grafik-design.de

www.kuechenwelt-kinzigtal.de
Lindenstraße 1c . 77716 Haslach . Telefon + 49 7832 - 7949617

schüller® küchen fürs leben

LBS

Ihr Baufinanzierer in Haslach!

Bezirksleiter
Walter Gerlach
Beratungsstelle Haslach
Hauptstr. 7, Tel. 07832 99942-14
Walter.Gerlach@LBS-SW.de

- Baufinanzierung mit öffentlichen Mitteln
- Renovieren und Modernisieren
- Umschulden
- Immobilien

Wir geben Ihrer Zukunft ein Zuhause.

Mach mit - halt dich fit !

Aktuelles Sportprogramm

Mittwoch:
20.15 Uhr

Spaß mit Step und Power
Auspowern mit viel Spaß, Step-Aerobic und Kräftigung, anschließend Schulung der Körperwahrnehmung mit Faszientraining.
DJK-Gymnastikraum / *Übungsleiterin Andrea Neumaier*

Donnerstag:
17.00/15.00 Uhr
Sommer-Winterzeit

Nordic Walking 50 + / eingeteilt in zwei Gruppen (schnell oder gemütlicher)
Kooperation mit dem Schwarzwaldverein
Abmarsch DJK-Heim / *Übungsleiterin Marina Maier*

Donnerstag:
18.30 Uhr

Bodypower
Verbesserung der Kondition, des Selbstbewusstseins, der Körperspannung und -form durch intensives Ganzkörpertraining mit Elementen aus den Bereichen Boxen, Pilates und Tanz.
DJK Gymnastikraum / *Übungsleiterin Anne Neumaier*

Freitag:
19.30 Uhr

Power-Men
Fitnessprogramm für Männer und starke Frauen. Wer Lust hat, kann anschließend noch Volleyball spielen.
Allmendhalle Welschensteinach bzw. DJK Gymnastikraum (je nach Jahreszeit)
Übungsleiterin Marina Maier

Qualifikationen unserer Übungsleiterinnen:

Manuela Göhringer = Physiotherapeutin, Übungsleiterin Koronar, ***Diana Gutmann*** = Reha-Lizenz Orthopädie, Übungsleiterin Freizeit- und Breitensport, Kursleiterin Yoga, ZUMBA-Instructor; ***Marina Maier*** = Rückenschulleiterin, Osteoporose- und Beckenbodentrainerin, Prävention- und Rehalizenz, Übungsleiterin Freizeit- und Breitensport , DSHS Nordic Walking-Instructor; ***Ottilie Malinowski*** = Hebamme, Beckenbodentrainerin CANTIENICA®; ***Andrea Neumaier*** = P-Lizenz, Übungsleiterin Freizeit- und Breitensport, DSHS Nordic Walking-Instructor; ***Anne Neumaier*** = Übungsleiterin Freizeit- und Breitensport; ***Brigitte Schwendemann*** = Übungsleiterin Freizeit- und Breitensport, Ausbildung Step-Trainer; Trainer Funktionales Training, DTB Pilates Trainer, DTB Beckenboden Trainer..

Auskunft:

Brigitte Schwendemann, Georg-Schöner-Straße 10, 77790 Steinach Tel. 07832-978898 / Abteilungsleiterin Gesundheitssport
brigitte.schwendemann75@gmail.com

Alle Angebote sind für Mitglieder und Nichtmitglieder offen.

Friseur MATT
Fon 07832.2536
www.friseurmatt.de

MOSERS BLUME
Die Blume im Schwarzwald.
Familie Moser

Top Haus der Ortenau
Sonderpreisträger „Schönes Gasthaus“
Wenn es etwas zu feiern gibt
Gemütliche Sonnenterrasse

Schnellinger Straße 56 · 77716 Haslach/Schnellingen
Tel. 0 78 32/91 25-0 · Fax 0 78 32/91 25-99
info@zur-blume.de · www.zur-blume.de

Singler Bau

Friedhofstraße 1
77716 Hofstetten
Telefon 0 78 32 - 99 99 30
Telefax 0 78 32 - 99 99 99
info@singler-bau.de
www.singler-bau.de

Hochbau Tiefbau Außenanlagen Beton-Bohr- und Sägetechnik

Imhof + Kempf GmbH
SCHWEISSTECHNIK.

PRODUKTE AUS METALL

IMHOF+KEMPF GmbH
Talstraße 1
77790 Steinach
Tel. 07832 9173 0
www.imhof-kempf.de

Zertifizierungen nach
DIN EN ISO 9001-2008
EN 1090-2 EXC3
EN 1090-3 EXC2

www.bannerrahmen.com

Beim Sport wie im Handwerk:
Setzen Sie immer auf die richtige Mannschaft:

Kopf & Sohn
HEIZUNG SANITÄR SOLAR
77790 Steinach Tel. 07832-2422
Internet: www.kopf-sohn.de
E-mail: info@kopf-sohn.de

- **Beratung,Planung, Montage, Kundendienst**
- **Heizungsanlagen in Alt- und Neubauten**
- **Solaranlagen für Wärme und Strom**
- **Sanitärinstallation**
- **Badrenovierung**

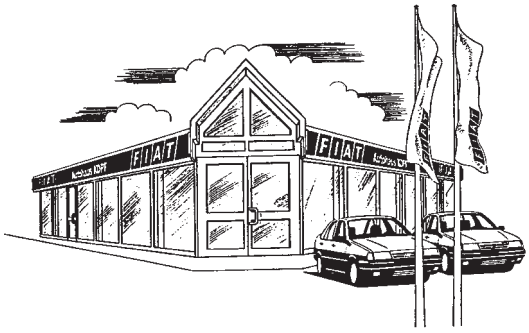

FIAT - AUTOHAUS
Alfred Kopf GmbH
Fahrschule · Omnibusreisen
77790 Steinach · Hauptstr. 88
Tel. 07832 / 979013 · Fax 979015
info@autohaus-kopf.de

DJK Welschensteinach I — Kreisliga B, Staffel III

Spiel		Datum	Zeit		Heimverein			Gastverein
01	So.	12.08.2018	15:00	SV	Berghaupten	-	DJK	Welschensteinach
02	So.	19.08.2018	15:00	DJK	Welschensteinach	-	SG	Dörlinb.-Schweigh.
03	Fr.	24.08.2018	19:00	SC	Hofstetten 2	-	DJK	Welschensteinach
04	So.	02.09.2018	15:00	DJK	Welschensteinach	-	SSV	Schwaibach
05	So.	09.09.2018	15:00	SV	Ortenberg	-	DJK	Welschensteinach
06	Sa.	15.09.2018	18:00	DJK	Welschensteinach	-	ASV	Nordrach
07	So.	23.09.2018	15:00	FC	Ank. Gengenbach	-	DJK	Welschensteinach
08	So.	30.09.2018	15:00	DJK	Welschensteinach	-	FV	Biberach
09	Mi.	03.10.2018	15:00	SV	Reichenbach/G.	-	DJK	Welschensteinach
10	So.	07.10.2018	15:00	DJK	Welschensteinach	-	FC	Ohlsbach
11	Sa.	13.10.2018	16:00	FC	Wolfach	-	DJK	Welschensteinach
12	Sa.	20.10.2018	18:00	FC	Fischerbach	-	DJK	Welschensteinach
13	So.	28.10.2018		DJK	Welschensteinach	-		spielfrei
14	So.	04.11.2018	14:30	SV	Diersburg	-	DJK	Welschensteinach
15	Sa.	10.11.2018	17:00	DJK	Welschensteinach	-	TuS	Kinzigtal
16	Sa.	17.11.2018	17:00	DJK	Welschensteinach	-	SV	Berghaupten
17	Sa.	24.11.2018	14:30	SG	Dörlinb.-Schweigh	-	DJK	Welschensteinach

W i n t e r p a u s e

18	Fr.	08.03.2019	19:00	DJK	Welschensteinach	-	SC	Hofstetten 2
19	So.	17.03.2019	15:00	SSV	Schwaibach	-	DJK	Welschensteinach
20	Sa.	23.03.2019	18:00	DJK	Welschensteinach	-	SV	Ortenberg
21	So.	31.03.2019	15:00	ASV	Nordrach	-	DJK	Welschensteinach
22	Sa.	06.04.2019	17:00	DJK	Welschensteinach	-	FC	Ankara Gengenb.
23	So.	14.04.2019	15:00	FV	Biberach	-	DJK	Welschensteinach
24	Sa.	20.04.2019	16:00	DJK	Welschensteinach	-	SV	Reichenbach/G.
25	So.	28.04.2019	15:00	FC	Ohlsbach	-	DJK	Welschensteinach
26	Sa.	04.05.2019	17:00	DJK	Welschensteinach	-	FC	Wolfach
27	Sa.	11.05.2019	18:00	DJK	Welschensteinach	-	FC	Fischerbach
28	So.	19.05.2019			spielfrei	-	DJK	Welschensteinach
29	So.	26.05.2019	15:00	DJK	Welschensteinach	-	SV	Diersburg
30	So.	02.06.2019	15:00	TuS	Kinzigtal	-	DJK	Welschensteinach

Edel geht der Durst zu Grunde.

ZERTIFIZIERTE SPITZENQUALITÄT
SLOW BREWING

FAMILIENBRAUEREI SEIT 1877
KETTERER BIER
AUS HORNBERG AN DER SCHWARZWALDBAHN

www.ketererbier.de

Ketterer sind netterer.

Thiem´s Lädele

Das kleine Einkaufsparadies

- ***mit sozialem Treffpunkt***
- ***in Welschensteinach***

Sportanlage

Auf dem Foto sieht man unsere Sportplätze mit dem Clubheim mal aus einer ganz anderen Perspektive. Von der Bußkapelle hat man nicht nur einen wunderschönen Blick auf das Dorf und das Welschensteinacher Tal, sondern eben auch auf die DJK-Anlage. Dies als Anregung, mal eine kleine Wanderung zu unternehmen und den Blick selbst zu geniessen.

ARMBRUSTER
Medizin + Industrie

Josef-Maier-Str.6 | 77790 Steinach | www.armbruster.com

Sport unter einem guten Namen und mit starken Partnern

Unsere Werbeflächen an der Sportplatzbande bzw. an den Anzeigentafeln im Eingangsbereich unserer Sportanlagen und am Jugend-Bus nutzen:

Angriff - online Klaus Dold	Welschensteinach	07832	979947
Armbruster Baublechnerei	Welschensteinach	07832	9993381
Brauerei Ketterer	Hornberg	07833	93960
BIW Burger Industriewerke	Schonach	07722	8603-0
Bühler Hotel "Badischer Hof"	Biberach-Prinzbach	07835	636-0
Christoph der Koch	Welschensteinach	0170	5237048
Dold G. Reifenservice	Welschensteinach	07832	6294
Falk Hubert Autolackiererei GmbH	Haslach	07832	9194-0
Flach Zimmer- und Dachdeckergeschäft	Welschensteinach	07832	979636
Getränke Obert	Welschensteinach	07832	8597
Gasthaus + Metzgerei "Rose"	Steinach	07832	2229
Haas Bernd Fliesenleger	Steinach	07832	994603
Hilberer GmbH Gipsergeschäft	Lahr-Reichenbach	07821	7141
Imhof GmbH Stahlbau-Metallwarenfabrikation	Welschensteinach	07832	9173-0
Kopf Architekten	Steinach	07832	97850
Kopf Heizung - Klima - Sanitär	Steinach	07832	2422
Mäder Werbetechnik GmbH	Haslach	07832	9192-0
Meßmer Sägewerk - Holzhandlung	Welschensteinach	07832	2245
Obert Trudbert Schreinerei + Fensterbau	Welschensteinach	07832	2403
PASCHAL-Werk G. Maier GmbH	Steinach	07832	710
Peterstaler Mineralquellen	Bad-Peterstal	07806	987-0
Sandhas Sportartikel Lederwaren	Haslach	07832	979811
Schwörer Erd-und Wegebau GmbH	Steinach	07832	8520
Schwörer Laserschweißtechnik	Welschensteinach	07832	9789976
Sparkasse Haslach - Zell	Haslach	07832	701-0
SV Sparkassen Versicherungen A. Leopold	Haslach	07832	99447-0
Uhl GmbH & Co.KG Kies + Beton	Hausach	07831	7475
Volksbank Mittlerer Schwarzwald eG	Haslach	07832	91660
Vollmer Tobias Langholztransporte	Welschensteinach	07832	2505
Walz Design	Oppenau-Ramsbach	07804	912770
Werbepart	Steinach	07832	976098-0
Württembergische Versicherung Frank Esslinger	Haslach	07832	3326
Zanger Frank Stuckateurbetrieb	Welschensteinach	07832	974442

DuraSquare. Geradlinig. Organisch.

Bei der neuen Badserie DuraSquare verschmelzen die exakten, präzisen Kanten der rechteckigen Grundform mit der weichen, organisch fließenden Innenkontur. Der Waschtisch aus DuraCeram® sitzt auf einer Metallkonsole in Chrom. Der farbige Glaseinleger schafft praktische Ablagefläche. Weitere Ausführungen und Informationen auf **www.duravit.de**

Wenn man einen schlagkräftigen Finanzpartner an seiner Seite hat.
Einer, der weiß, wie man sich als Verein auch bei finanziellen Themen richtig aufstellt.

Sprechen Sie mit uns über Ihre Ziele.

sparkasse-haslach-zell.de

Wenn's um Geld geht

Sparkasse Haslach-Zell