Saison 2016/2017 - 35. Jahrgang

DJK Welschensteinach

Vereinsgeschehen

12

DJK - FC Ohlsbach

Herausgeber: Sportwerbung GdbR, 77790 Steinach-Welschensteinach
Verantwortlich für Text und Inhalt: M. Maier, H.-P. Steiner

Gesamtherstellung: Marketing & Sport Klaus Dold
77790 Welschensteinach
Tel. 0 78 32 / 9 79 9 47 · Fax 0 78 32/ 9 79 9 48
klaus.dold.angriff@t-online.de · www.angriff-sport.de

FAMILIENBRAUEREI SEIT 1877
KETTERER BIER
AUS HOHENBERG AN DER SCHWARZWALDBAHN

Ketterer sind netterer.

KIES+BETON UHL

KARL UHL GmbH & Co.KG

RHEINKIES – SAND – EDELSPLITT – TRANSPORTBETON

Verwaltung:

77756 Hausach-Hechtsberg Tel. (0 78 31) 7 89-0 Fax (0 78 31) 74 75

Kieswerke:

Goldscheuer/Altenheim Tel. (0 78 54) 96 63-0 Fax (0 78 54) 96 63-20

Betonwerke:

Hausach	Tel. (0 78 31) 7 89-0	Fax (0 78 31) 7 89-35
Schramberg	Tel. (0 74 22) 95 91-0	Fax (0 74 22) 95 91-20
Schenkenzell	Tel. (0 78 36) 93 89-0	Fax (0 78 36) 93 89-20
St. Georgen	Tel. (0 77 24) 94 25-0	Fax (0 77 24) 94 25-20
Hochmössingen	Tel. (0 74 23) 86 91-0	Fax (0 74 23) 86 91-20
Furtwangen	Tel. (0 77 23) 93 30-0	Fax (0 77 23) 93 30-20
Sulgen	Tel. (0 74 22) 97 91-0	Fax (0 74 22) 97 91-20
Biberach	Tel. (0 78 35) 9 47	

Schotterwerke:

Steinach	Tel. (0 78 32) 91 69-0	Fax (0 78 32) 91 69-20
Oberharmersbach	Tel. (0 78 37) 2 66	
Schramberg	Tel. (0 74 22) 95 91-0	Fax (0 74 22) 95 91-20
Hausach	Tel. (0 78 31) 71 64	
Niederwasser	Tel. (0 78 33) 5 01	

Asphaltanlage:

Hausach Tel. (0 78 31) 7 89-0 Fax (0 78 31) 74 75

Herzlich Willkommen

Liebe DJK-ler, liebe Gäste,
neben all den sportlichen Aktivitäten wie Trainings, Übungsabenden, Punktspielen oder Wettkämpfen laufen in unserer DJK noch weitere Veranstaltungen, die oft auf einer langen Tradition beruhen oder die auch auf der Idee gründen, mal etwas Neues machen zu wollen. So möchte ich bereits jetzt auf unser Frühlingsfest hinweisen, das am Samstag, 13. Mai zum ersten Mal stattfinden wird. Natürlich ist bis dahin noch ein bisschen Zeit, aber ich möchte alle DJK-ler schon einmal bitten, Mundwerbung für dieses Event zu machen. An diesem Tag steigt ab 16.30 Uhr zunächst das mit Sicherheit packende Derby gegen unseren Nachbarn aus dem Bergdorf Schweighausen und danach gibt es eine Art Oktoberfest im Frühling, wenn das Festbier mit leckeren bayerischen Spezialitäten serviert wird. Die Damen dürfen dazu ihr Dirndl wieder aus dem Schrank holen und die Herren ihre Krachlederne mit dem karierten Hemd anziehen. Wir hoffen dann bei der Premiere natürlich auf viele Besucher und eine tolle Stimmung um und im DJK-Clubheim.
Jetzt möchte ich zum heutigen Heimspiel natürlich alle Zuschauer und Fans recht herzlich begrüßen und dieser Gruß richtet sich auch an unsere Gastmannschaft aus Ohlsbach mit den Betreuern und dem mitgereisten Anhang. Bei aller Gastfreundschaft hoffe ich aber natürlich auf einen Heimsieg, mit dem die Mannschaft ihre beeindruckende Serie nach der Winterpause mit sechs Siegen aus sechs Spielen fortsetzen würde. Wir stehen meiner Meinung nach momentan zurecht auf dem Relegationsplatz, den es zu verteidigen gilt. Dazu wünsche ich der Mannschaft viel Erfolg und allen Zuschauern ein spannendes Spiel.

Hans-Peter Steiner
1. Vorsitzender

BIW PRÄZISIONSTECHNIK

Burger Industriewerk GmbH & Co KG
Hermann-Burger-Straße 29
78136 Schonach

Telefon 07722/8603-0
Telefax 07722/8603-40
E-Mail: info@biw-schonach.de
www.biw-schonach.de

Zweigwerk: Im Dörfle 6
77790 Welschensteinach

Telefon 07832/9969-0
Telefax 07832/9969-25

BIW Hauptwerk Schonach

BIW Zweigwerk Welschen-steinach

BIW Dreh-, Fräs- und Schleifteile
BIW Verzahnungsteile, kompl. Baugruppen
BIW Einbaufertige Module
BIW Präzision vom Einzelteil bis zur Großserie

Schwörer

Erd- und Wegebau GmbH

77790 Steinach

Tel. 0 78 32 - 85 20

Uhren I Schmuck

cboptik

eyes paradise

www.cboptik.de

Haslach 77716
Hauptstraße 28
Fon 07832/979720
haslach@cboptik.de

Schonach 78136
Hauptstraße 8
Fon 07722/6814
schonach@cboptik.de

Der Trainer hat das Wort

Liebe DJK-Fans,
nach zwei schwächeren Spielen gegen den SV Zunsweier und den TuS Kinzigtal haben wir uns in den beiden letzten Begegnungen wieder gesteigert und kamen gegen den FC Wolfach und den FV Biberach zu zwei klaren und auch in der Höhe verdienten Siegen. Gegen Wolfach spielten wir beim 5:2 eine unserer besten Halbzeiten der Saison und kamen in der ersten Halbzeit dank einer konsequenten Chancenverwertung gleich zu vier Toren. Im zweiten Durchgang waren wir dann nicht mehr zielstrebig genug. In Biberach mussten wir gleich auf unsere beiden Torjäger Arian Steiner und Niklas Schwendemann verzichten, aber die Mannschaft lieferte dennoch eine spielerisch gute Leistung ab und sie hat beim 4:0 Erfolg gezeigt, dass sie momentan auch den einen oder anderen Ausfall ersetzen kann. Biberach konnte uns zu keinem Zeitpunkt gefährden.
Nun erwarten wir mit dem FC Ohlsbach eine Mannschaft, die seit dem Auftakt nach der Winterpause eine ähnlich gute Bilanz vorzuweisen hat wie die DJK. Der FCO musste nur bei einem Unentschieden Punkte abgeben und er hat die restlichen fünf Spiele klar gewonnen. Von daher besteht beim Tabellenfünften meiner Meinung nach immer noch ein kleines Fünkchen Hoffnung auf den Relegationsplatz . Bei einem Sieg gegen uns würde dieses Ziel bestehen bleiben, sollten wir jedoch diese Begegnung gewinnen, müsste sich Ohlsbach wohl verabschieden. Ich erwarte daher ein Gästeteam, das alles geben wird, um weiterhin an den ersten Plätzen zu schnuppern. Ohlsbach hat ein spielstarkes Team, das mit einigen torgefährlichen Spielern besetzt ist und wir müssen daher eine tadellose Leistung abliefern, um dem zu erwartenden Druck der Gäste etwas entgegen halten zu können. Im Laufe der Rückrunde ist die DJK vom Jäger zum Gejagten geworden und mit diesem Druck muss die Mannschaft nun umgehen. So ist es erforderlich, dass jeder Spieler an seine Grenzen geht und wir geschlossen auftreten. Ich wünsche nun allen ein spannendes Spiel und hoffe auf drei weitere Punkte.

Euer Trainer, Gotthard Schwörer

Tabelle Kreisliga B, Staffel III

Platz	Mannschaft	Spiele	G	U	V	Torverhältnis	Tordifferenz	Punkte
→ 1.	VfR Hornberg	23	17	3	3	56 : 25	31	54
→ 2.	DJK Welschensteinach	23	15	4	4	73 : 37	36	49
→ 3.	SV Schapbach	23	15	3	5	67 : 28	39	48
→ 4.	SV Gengenbach	23	14	2	7	55 : 45	10	44
→ 5.	FC Ohlsbach	23	13	4	6	66 : 33	33	43
→ 6.	SV Reichenbach/G	23	12	4	7	48 : 33	15	40
→ 7.	SV Dörlinbach	23	12	3	8	84 : 44	40	39
→ 8.	FC Wolfach	23	11	6	6	49 : 38	11	39
→ 9.	FC Fischerbach	23	9	8	6	48 : 30	18	35
→ 10.	SG Schweighausen	23	10	3	10	44 : 52	-8	33
↗ 11.	SV Zunsweier	23	7	7	9	30 : 40	-10	28
↘ 12.	FC Ankara Gengenbach	23	8	2	13	41 : 69	-28	26
→ 13.	SC Hofstetten 2	23	6	1	16	37 : 51	-14	19
→ 14.	SV Hausach 2	23	2	6	15	29 : 70	-41	12
→ 15.	FV Biberach	23	2	3	18	28 : 74	-46	9
→ 16.	TuS Kinzigtal	23	1	1	21	23 : 109	-86	4

Tabelle Kreisliga C, Staffel III

Platz	Mannschaft	Spiele	G	U	V	Torverhältnis	Tordifferenz	Punkte
→ 1.	VfR Hornberg 2	22	18	3	1	112 : 24	88	57
→ 2.	FC Fischerbach 2	21	15	1	5	91 : 46	45	46
→ 3.	SV Reichenbach/G 2	22	13	7	2	58 : 20	38	46
→ 4.	SV Oberwolfach 3	21	14	0	7	74 : 33	41	42
→ 5.	SV Schapbach 2	22	13	3	6	63 : 44	19	42
→ 6.	FC Ohlsbach 2	21	11	2	8	52 : 36	16	35
→ 7.	FC Wolfach 2	21	10	3	8	61 : 52	9	33
→ 8.	SV Gengenbach 2	21	9	3	9	43 : 45	-2	30
→ 9.	DJK Welschensteinach 2	21	8	4	9	46 : 39	7	28
↗ 10.	SV Oberharmersbach 3	21	8	3	10	45 : 44	1	27
↘ 11.	FC Ankara Gengenbach 2	21	8	1	12	41 : 92	-51	25
→ 12.	SG Schweighausen 2	21	6	1	14	53 : 65	-12	19
→ 13.	SV Dörlinbach 2	22	5	2	15	45 : 78	-33	17
→ 14.	FV Biberach 2	21	3	4	14	41 : 88	-47	13
→ 15.	TuS Kinzigtal 2	22	0	1	21	8 : 127	-119	1

Lackiertechnik

Hubert Falk

Spitzenleistungen in Farbe

AUTOLACKIERERREI FALK GMBH

77716 Haslach
Tel. 0 78 32/91 94-0

77736 Zell a. H.
Tel. 0 78 35/63 67-0

Nutzen Sie unsere 50-jährige Lackiererfahrung

Rose

Gasthaus & Metzgerei

Qualität aus der Region!

- Partyservice
- Schwarzwälder Spezialitäten
- Grillspezialitäten
- Eigene Schlachtung
- Gutbürgerliche Küche

Hauptstr. 52 – 77790 Steinach – Tel. 0 78 32/ 22 29 – Fax 96 94 44
Kirchgasse 15 – 77716 Haslach – Tel. 0 78 32 / 23 50
www.gasthaus-metzgerei-rose.de

Lieberatsbergstube

Lieberatsberg 2
77978 Dörlinbach
Telefon 0 78 26 / 7 19
Fax 0 78 26 / 96 68 97

Donnerstag Ruhetag

>Ganz oben im Schuttertal<

Wanderziel und Landgasthaus

- Gut bürgerliche Küche
- Durchgehend warme Speisen, bis 21.00 Uhr
- Hausmacher Spezialitäten aus eigener Zucht und Schlachtung
- **Partyservice**

Auf Ihr Kommen freut sich Familie Griesbaum

Begegnungen des Wochenendes

Kreisliga B, Staffel III:

Datum | Zeit	Heim		Gast	Ergebnis
Fr, 21.04.17 | 19:00	SC Hofstetten 2	:	FC Wolfach	-:-
So, 23.04.17 | 13:00	SV Hausach 2	:	SV Dörlinbach	-:-
15:00	SG Schweighausen	:	FV Biberach	-:-
15:00	DJK Welschensteinach	:	FC Ohlsbach	-:-
15:00	SV Schapbach	:	SV Reichenbach/G	-:-
15:00	VfR Hornberg	:	SV Gengenbach	-:-
15:00	FC Ankara Gengenbach	:	SV Zunsweier	-:-
15:00	FC Fischerbach	:	TuS Kinzigtal	-:-

Kreisliga C, Staffel III:

Datum | Zeit	Heim		Gast	Ergebnis
Sa, 22.04.17 | 18:00	SV Oberharmersbach 3	:	FC Wolfach 2	-:-
So, 23.04.17 | 12:45	SV Schapbach 2	:	SV Reichenbach/G 2	-:-
13:00	SG Schweighausen 2	:	FV Biberach 2	-:-
13:00	DJK Welschensteinach 2	:	FC Ohlsbach 2	-:-
13:00	VfR Hornberg 2	:	SV Gengenbach 2	-:-
13:00	FC Fischerbach 2	:	TuS Kinzigtal 2	-:-
16:00	SV Dörlinbach 2	:	SV Oberwolfach 3	-:-
	FC Ankara Gengenbach 2	:	SPIELFREI	

Getränke Obert

Mühlsbach 31
Welschensteinach
Tel. 0 78 32 - 85 97

Hauslieferung verschiedener Biere, Säfte, Heilwasser, Coca-Cola, etc.
Alkoholfreie Getränke der Peterstaler Mineralquellen
Weine der Winzergenossenschaften Bötzingen, Oberkirch, Zell-Weierbach und Gengenbach.
Auch können Sie bei uns Festplatzgarnituren, Gläser usw. für Vereinsfeste oder Familienfeiern leihen.

Stadionzeitungen - Festschriften

www.angriff-sport.de

Marketing & Sport
Klaus Dold

Mühlsbach 5 · 77790 W-Steinach
Tel. 07832/9799-47 · Fax 9799-48
e-Mail: klaus.dold.angriff@t-online.de
Internet: http://www.angriff-sport.de

ANGRIFF
www.angriff-sport.de
ONLINE-SPORT-ORTENAU Club

Ergebnisse · Tabellen · Torjäger · Trainer · News
OrtenauPokal · AH-Pokal · Action-Fotos . . .
NEU - Regionale Sport-Ergebnisse aufs Handy!!

Zimmergeschäft
Dachdeckergeschäft
Altbausanierung

JOSEF **FLACH**

Dörfle
77790 Welschensteinach
Telefon 07832/979636
Telefax 07832/979638

Die schönsten Filme erleben-
In Ihrem Kino in Haslach

www.kinohaslach.de

Unser heutiger Gegner

Torwart: Jonas Köhn, Steffen Kohler, Armend Selimay
Abwehr: Timothy Geiger, Michael Langenbacher, Sebastian Immenschuh, Carlos Zanoni, Andreas Armbruster, Jonas Mannefeld, Daniel Benz, Lukas Binz
Mittelfeld: Ardionard Selimay, Maik Weigand, Fabian Herrmann, Michael Bruder, Niko Wussler, Mark Späth, Stefan Benz, Mark Kammerer, Adrian Weigand
Sturm: Johannes Benz, Jochen Stöhr, Kevin Schneider, Lucas Schneider, Johannes Bruder

FAHNEN SCHILDER
BEACHFLAGS BANNER
KFZ-WERBUNG GRAFIKDESIGN
77790 steinach
fon (0 78 32) 97 60 98-0
www.werbepart.de
werbepart

Gasthaus Linde Hofstetten
77716 Hofstetten
Tel. 0 78 32/99 99 20 · Fax 0 78 32/6 72 71
eMail: info@linde-hofstetten.de
Internet: www.linde-hofstetten.de
Familie Kaspar
Gutbürgerliche Küche
frische Schwarzwaldforellen · Heimisches Wild
Gemütliche Gaststube
sowie Saal für größere Veranstaltungen
Gartenterrasse, Kinderspielplatz und Spielzimmer für die kleinen Gäste
Zwei vollautomatische Bundeskegelbahnen
Ferienwohnungen und Gästezimmer mit Du., WC, Tel. und Sat-TV

Ballspenden

Herbert Schwendemann

Die Ballspende zum heutigen Heimspiel kommt von unserem ehemaligen Spieler, Trainer und Jugendleiter Herbert Schwendemann. Auch nach seiner aktiven Zeit in den genannten Ämtern blieb Herbert der DJK Welschensteinach und speziell dem Fußball treu, denn wenn immer es geht, verfolgt er die Spiele der ersten und zweiten Mannschaft. Regelmäßig spendet er auch einen Ball und dafür sagen wir ein herzliches Dankeschön.

21. August 2016 **Hans-Peter Steiner** DJK – SV Schapbach	04. September 2016 **Peter Flach** DJK – SV Gengenbach	17. September 2016 **Erich Maier** DJK – TuS Kinzigtal
01. Oktober 2016 **Horst Maier** DJK – FV Biberach	16. Oktober 2016 **NE Patriots Fanclub** DJK – SV Hausach 2	04. November 2016 **BGM Fr. Edelmann** DJK – SC Hofstetten 2
19. November 2016 DJK – FC Ank. Gengenb.	26. November 2016 **Frank Zanger** DJK – VfR Hornberg	11. März 2017 **Moser-Reisen Gutach** DJK – SV Reichenbach/G.
25. März 2017 **Arnold Link** DJK – SV Zunsweier	08. April 2017 **Christoph Müller** DJK – FC Wolfach	23. April 2017 **Her. Schwendemann** DJK – FC Ohlsbach
06. Mai 2017 **Gerhard Matt** DJK – SV Dörlinbach	13. Mai 2017 **Maler Schnaitter, Zell** DJK – SG Schweighausen	28. Mai 2017 **Spark. Haslach/Zell** DJK – FC Fischerbach

Hotel
Klosterbräustuben
★★★
Superior

Hotel Klosterbräustuben
Paul Lehmann KG
Blumenstraße 19 · 77736 Zell a.H.
Tel. 0 78 35 / 78 40 · Fax 78 41 11
klosterbraeustuben@t-online.de
www.klosterbraeustuben.de

EDEKA
BRUDER
Zell a.H. - Steinach - Schonach - Furtwangen
Wir ♥ Lebensmittel.

Pflasterbau - Aussenanlagen
HIMMELSBACH
Welschensteinach
Tel. 07832 / 977394
www.pflasterbau-himmelsbach.de

Zuschauer des Tages

Zuschauer des Tages sind heute **Hedwig** und **Hermann Smyrek**. Hedwig, war und ist seit Jahrzehnten für die DJK in allen möglichen Positionen im Einsatz, so aktive Fußballerin, langjährige Jugendleiterin, dann Wirtschaftsvorstand mit all den vielen Arbeiten, die damit zusammenhängen. In diesem Bereich steht sie der DJK immer noch hilfreich zur Seite. Ihr Ehemann Hermann war früher aktiver Fußballer, dann erfolgreicher Jugendtrainer und unterstützte Hedwig immer bei ihrer Arbeit. Dafür sagen wir Euch beiden ein ganz dickes Dankeschön und laden Euch ganz herzlich an die Theke zum Umtrunk ein!

Vollmer
Langholztransporte e. K.

VOLLMER

77790 Steinach / W.-Steinach
Untertal 27

Telefon 0 78 32 / 25 05
Telefax 0 78 32 / 6 73 44

eMail: vollmer@langholztransporte.com
Internet: www.langholztransporte.com

Papierholz Öko *logisch* gut **Bauholz**
Holz aus heimischen Wäldern ! !

Forstbetriebsgemeinschaft Steinach - Welschensteinach

Mobil 0 16 22 53 57 77 · Telefax 0 78 32 / 99 41 27

Innenausbau
Rolläden

Altbausanierung
Parkettböden

Schreinerei **Lorenz Obert** Fensterbau

Winterhalde 1
77790 Steinach-
Welschensteinach
Telefon: 0 78 32 / 24 03
Telefax: 0 78 32 / 86 69
eMail: info@obert-schreinerei.de
Internet: www.obert-schreinerei.de

Inhaber
Trudbert Obert

AUTOHAUS
STAIGER

Haslach, Eichenbachstraße 2 · Telefon 0 78 32 / 9 14 70
Wolfach, Hausacher Straße 8 · Telefon 0 78 34 / 91 79

www.opelstaiger.de

Osterkegeln

Viele Dinge haben in einem Verein Tradition. So treffen sich unsere Fußballer immer an Ostern zum so genannten Osterkegeln im Gasthaus „Zum wilden Mann“. Sie tauschen dort den Ball gegen die Kugeln und versuchen, „Alle Neune“ zu treffen bzw. bei verschiedenen Spielen den Besten oder Treffsichersten zu ermitteln. Na dann „Gut Holz“.

Natürlich braucht man dazu auch Zielwasser, aber dazu wollen wir uns hier nicht näher äußern …

… höchstens einen anderen, passenden Spruch nennen: „Zum Wohle“.

RADSPORT NEUHAUS

Mountainbikes – Trekkingräder – Touren- und Rennräder – Kinderräder – Elektro-Fahrräder – Fahrradzubehör

Wir reparieren jedes Rad!

Fahrradverleih

www.radsport-neuhaus.de

- E-Bike-Händler seit 1999
- Fahrräder
- Fach-werkstatt

Hauptstraße 82
77736 Zell a.H.
Tel. 0 78 35/9 99
Fax 0 78 35/9 89

WWW.MOSER-HERRENMODEN.DE

MANN GEHT ZU MOSER

MOSER HERRENMODEN

Zell a. H.
Hausach

R & G TECHNOLOGIE

Wir bieten IHNEN qualitativ hochwertige Schleifarbeiten in den Bereichen Außen- / Innen-/ Flach-/ Gewinde und highspeed-Unrundschleifen mit einem Maschinenpark der dem neusten Stand der Technik entspricht.

R & G Technologie GmbH, Strickerweg 7, 77716 Haslach
Tel. 07832 / 9759480 Fax 07832 / 9759488
info@rg-technologie.de www.rg-technologie.de

MOSER

IHR PARTNER FÜR:

Holzfenster,
Holz-Alu-Fenster,
Pfosten-Riegel-Konstruktionen
und Haustüren

Moser GmbH
Im Mühlegrün 13
77716 Haslach
Tel. 07832 9181-0
info@moser.to
www.moser.to

BILHARZ
Stukkateur-Fachbetrieb

77716 Haslach • Mühlenstraße 28a
Telefon 07832/979770
E-mail: info@stukkateur-bilharz.de
www.stukkateur-bilharz.de

Staatl. geprüfter Gebäudeenergieberater

Handwerker im Denkmalschutz

✗ Putz
✗ Trockenbau
✗ Dämmsysteme
✗ Akustic-, Brand- und Schallschutz
✗ Stuck
✗ Fließ-Estriche
✗ Energie-Spar-Check
✗ Lehmputz

Sandstrahlen umwelt- und objektschonende Reinigungstechnik

ARAL

www.aral.de

Qualität erkennen Sie an diesem Zeichen.

Aral Tankstelle
Werner Bosch

Steinacher Str. 7
77716 Haslach
Fon 0 78 32 / 24 04
Fax 0 78 32 / 47 24

FIFA – Cup 2017

Der FIFA-Cup als virtuelles Fußballturnier an Konsolen und TV-Geräten in unserem Clubheim war wieder ein Magnet für Spieler und Zuschauer.
Nach der gelungenen Premiere im Vorjahr hatten sich auch dieses Mal wieder 30 Spieler angemeldet.

Erfreulicherweise waren auch viele begeistert mitgehende Zuschauer dabei, um sich den Kampf um Punkte und Tore am Bildschirm anzuschauen und so gab es kaum noch freie Plätze im Clubheim.

1S Autoservice
KFZ-Meisterbetrieb
Stumpf

1S Autoservice
KFZ-Meisterbetrieb
Inh. Andreas Stumpf
Untertal 30 W-Steinach
Tel. 07832/9741637

Ihr Autoservice vor Ort
mit kundenfreundlichen
Öffnungszeiten:
Mo. Mi. Do. von 09 - 12 Uhr
Mo. - Fr. von 17 - 21 Uhr
Samstag von 09 - 15 Uhr

MAIER
BILDHAUEREI
& GRABMALE
IM STRICKERWEG 1B
77716 HASLACH i.K.
TEL. 0 78 32 / 24 07

vinum
wein und genuss

- Erlesene Weine
- Brände & Liköre
- Whiskys & Grappas
- Individuelle Präsente

Fon 07832 2651
Fax 07832 6597
Steinacher Str. 9
77761 Haslach i. K.
www.vinum-haslach.de
info@vinum-haslach.de

Gasthaus Pension
Zum Wilden Mann

Familienfeiern
Kegelbahnen
Sommerterrasse

regionale Küche - saisonale Gerichte
heimisches Wild
fangfrische Forellen

Dorfstraße 21 - 77790 Welschensteinach - 0 78 32 / 22 30
info@zum-wilden-mann.net - www.zum-wilden-mann.net

Versicherung
Vermögen • Vertrauen • Vorsorge

Allianz Generalvertretung
Edgar Hacker
Schlossweg 10
77960 Seelbach
edgar.hacker@allianz.de
Tel. 0 78 23 / 9 65 96

Ihr Ansprech-partner am Ort:
Herbert Baumann

Allianz
wüstenrot

GERÜSTVERLEIH
MATT GbR
Hubert Matt · Berthold Matt
77790 Welschensteinach · Tel. 01 70/1 28 29 62

Elektro Schwendemann
ELEKTROTECHNIK FERNSEHTECHNIK

Elektro Schwendemann · Inhaber Bertin Schwendemann
Hauptstraße 17 · 77790 Steinach
Telefon 0 78 32/25 35

www.maler-limberger.de
Malerbetrieb Limberger
Wohlfühlkonzepte
Vörbach 17 · 77796 Mühlenbach · Telefon 078 32/26 38

FIFA – Cup 2017

Gestartet wurde in fünf Sechsergruppen, in denen Jeder gegen Jeden spielte. Die ersten drei Teams jeder Gruppe sowie der beste Vierte aus allen Gruppen qualifizierten sich für das Achtelfinale. Von dort an ging es im K.O.-System weiter bis ins Finale.

Im Spiel um Platz drei setzte sich Tobias Vollmer mit seinem Team „Sporting Lissabon“ gegen Robin Grimmer mit dem „FC Porto“ in einer spannenden Begegnung mit 2:1 durch. Unter großem Beifall begann dann das Finale zwischen Moritz Schöner mit „Besiktas Istanbul“ und Luis Schilli mit „Leicester City“. Topstürmer Jamie Vardy erzielte früh die 1:0 Führung für Schilli und die Briten, doch Vorjahresfinalist Schöner mit Besiktas glich noch in der regulären Spielzeit zum 1:1 aus. In der Verlängerung fiel dann das 2:1 für „Besiktas Istanbul“ und damit war der Turniersieg für Moritz Schöner perfekt. Bei der anschließenden Siegerehrung gab es Pokale für die Erstplatzierten und zusätzlich einen riesigen Wanderpokal für Turniersieger Schöner, der natürlich sein Ziel ausgab, den Pott im nächsten Jahr zu verteidigen.

MTW uG
METALL-TECHNIK-WELSCHENSTEINACH

ZERTFIZIERT DIN EN ISO 9001:2000

- CNC-FRÄSEN/DREHEN
- BAUGRUPPEN
- SONDERPROFILE

Geschäftsführer:
Stefan Dold

Talstraße 43
77790 Steinach-Welschensteinach

Tel. 07832/97859-0
Fax 07832/97859-9
info@mtw-metalltechnik.de
www.mtw-metalltechnik.de

Schmid Hausach

LEISTUNG DIE BEWEGT

Autohaus Schmid GmbH • Am Hechtsberg • 77756 Hausach
Telefon 07831/9376-0

Meisterbetrieb
BERND HAAS

Kleine Stücke - große Wirkung

Wir verlegen:

Fliesen / Platten / Mosaik

Beton / Naturstein

Bernd Haas · Josef-Maier-Str. 14 · 77790 Steinach
Telefon 0 78 32 / 99 46 03
Telefax 0 78 32 / 99 46 04

KFZ MEISTER-BETRIEB
Ihr Partner im KFZ Handwerk

Helmut Brucker

Rep. + Service an allen Kfz.
TÜV-Abnahme im Hause
☎ 979003

Podologische Fußbehandlung
Regina Schoch Podologin **Tel. 07832/977854**
in der Praxis
für Physikalische Therapie
und Podologie

Berthold Schoch
Lindenstr. 5, 77716 Haslach
Tel. 07832/2975

Göppert
grün erleben

Öffnungszeiten:
Mo. – Fr. 8.30 – 18.00 Uhr
Sa. 8.30 – 16.00 Uhr · So. 10.00 – 12.00 Uhr

Allmendweg 11
77716 Haslach-Bollenbach

Telefon 0 78 32 / 41 77

Direkt an der B 33

Abfahrt
Haslach-Bollenbach

Baumschulen SCHÖNER
77790 Steinach, Welschensteinacherstraße 33
Tel.: 07832/2304 Fax: 07832/3373 www.baum-schoener.de

Bernhard Brucker
Metall kommt in Form

Metallbau
Treppen Edelstahl

Welschensteinacher Straße 6
77790 Steinach
Telefon 07832/2549
info@metallbau-brucker.de
www.metallbau-brucker.de

FIFA – Cup 2017

Natürlich muss auch ein virtuelles Fußballturnier organisiert und geleitet werden. Pirmin Allgaier füllt die Ergebnislisten aus und David Maier sorgt mit Rechnerunterstützung für die aktuellen Tabellen und Paarungen der Finalrunden.
Es hat alles reibungslos funktioniert und alle freuen sich schon auf‘s nächste Mal.

Nicht vergessen wollen wir die drei netten jungen Damen, die hinter der Theke dafür gesorgt haben, dass es auch etwas zu essen und zu trinken gab.
Dies waren Tanja Ketterer, Nadine Schwörer und Vanessa Kälble.
Jan Rohkohl war dann noch beim Auf- und Abbau behilflich.

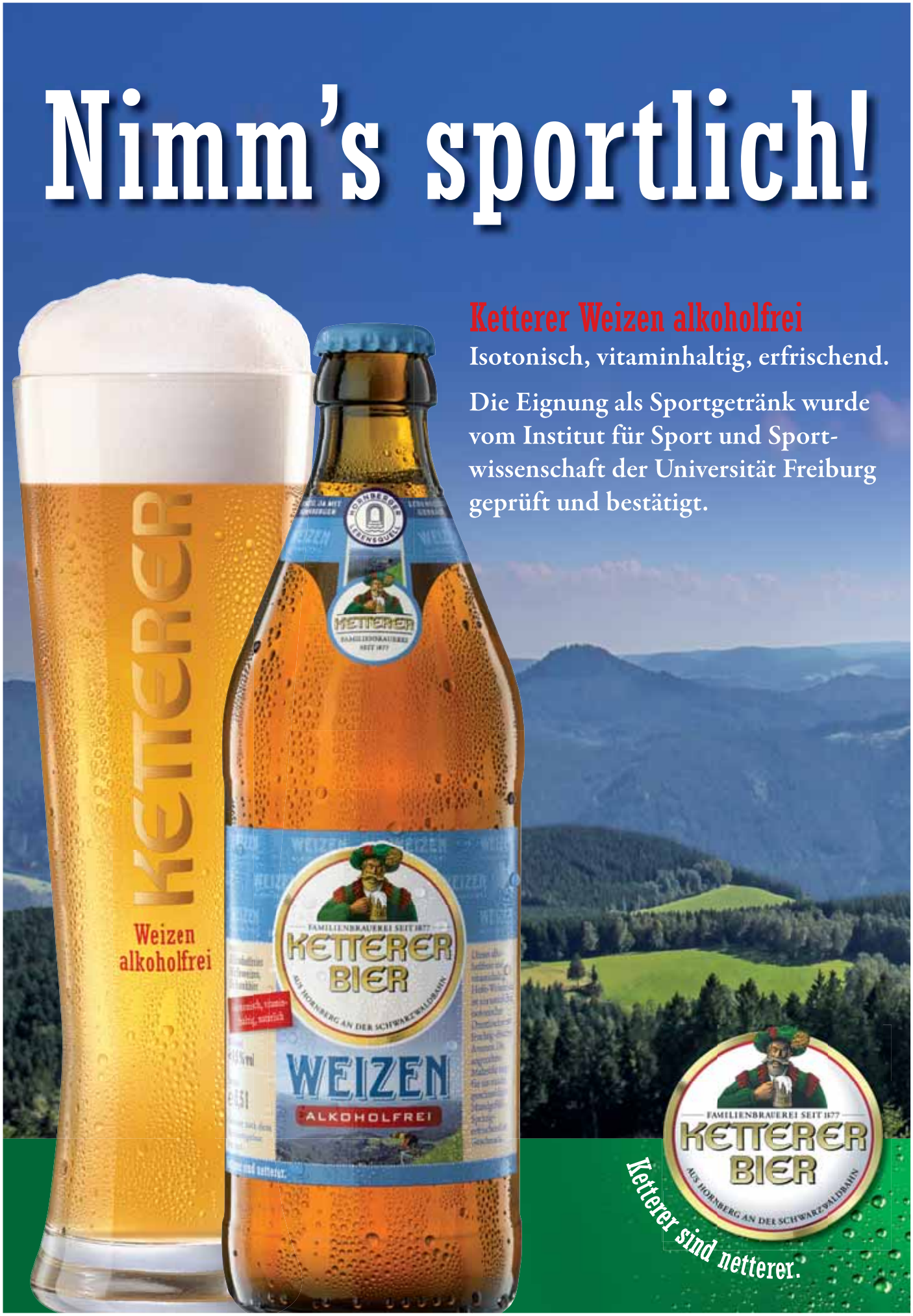
Nimm's sportlich!
Ketterer Weizen alkoholfrei
Isotonisch, vitaminhaltig, erfrischend.
Die Eignung als Sportgetränk wurde vom Institut für Sport und Sportwissenschaft der Universität Freiburg geprüft und bestätigt.
KETTERER
Weizen alkoholfrei
KETTERER BIER
WEIZEN
ALKOHOLFREI
FAMILIENBRAUEREI SEIT 1877
KETTERER BIER
AUS HORNBERG AN DER SCHWARZWALDBAHN
Ketterer sind netterer.

Kabinenzauber

Nach sechs Spielen in Folge ohne Niederlage ließ es sich natürlich in der Kabine und später auch im Clubheim gut feiern.

Funi's Vesperstube
- die gemütliche Einkehr auf der Heidburg
März bis Oktober von Do. bis So. ab 11.30 Uhr geöffnet
- Großer Spielplatz
- Schöne Terrasse
- Vesper aus eigener Herstellung
- selbstgebackenes Bauernbrot
Wir freuen uns auf Ihren Besuch.
Ihre Familie Burger
Funi's Vesperstube
Schlosshofweg/Funi 1
79215 Elzach-Prechtal
Tel. 07682/7988
www.funihof.de

BBB Tontechnik
Verwaltung
Fon: 07832/9754-36
Fax: 07832/9754-37
Mobil: 0171-1989170
Email : Buchholz.erwin@t-online.de
www.bbb-tontechnik.de
- Veranstaltungstechnik
- Vermietungen
- Sounddesign & Recording
BBB Tontechnik ■ Josef-Schmidstr.7 ■ 77790 Steinach

kostenloser Speed- u. Tarifcheck
teleprofi-bächle
Spezialist für Informations- & Telekommunikationssysteme
Ihr kompetenter Ansprechpartner vor Ort
Verträge jetzt auch über unsere Internetseite www.teleprofi-bächle.de möglich!
- Telekommunikation
- IT-Technik / Netzwerktechnik
- Verträge (Festnetz / Kabel u. Mobilfunk)
- Beratung u. Geräte Generation 50+
- TOP Handy Tarif aetka SMART (Smartphone inklusive)
- Telematic (Fahrzeugortung Online) / Arbeitszeiterfassung
- Zubehör u. Verbrauchsmaterial
- Service, auch vor Ort bei Ihnen und vieles mehr
Inh. Michael Schiffer • Pfarrgasse 11 (Am Pfarrplatz) • 77716 Haslach
Fon 07832-9998075 • www-teleprofi-bächle.de
www.incon-werbung.de - Bildnachweis: © fotogestoeber fotolia.

1x im Jahr zum Sehtest.
Trötzmüller
AUGENOPTIK
UHREN SCHMUCK
Hauptstr. 31 77716 Haslach Tel. 07832 /2302 info@troetzmueller.de

Waidele

Bäckerei - Café - Konditorei

Nach dem Spiel ist vor dem Frühstück.

Bäckerei Waidele
Hausach
07831 / 361

Naturcafé
Hornberg
07833 / 959 590

Café Pöllath
Haslach
07832 / 979 361

Café Armbruster
Wolfach
07834 / 859 756

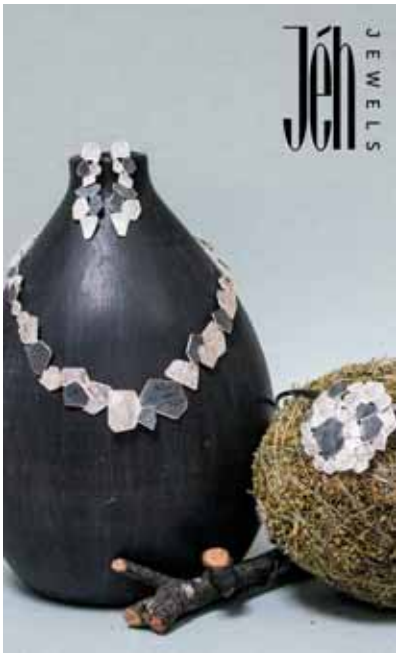

Michael Flechtmann

HÖRGERÄTE · UHREN · SCHMUCK

77716 HASLACH • Hauptstrasse 45
Telefon 0 78 32 / 22 20

FOTO STUDIO
Anita Katzenstein

Mühlenstr. 7
77716 Haslach
Tel. 07832-67729
info@fotostudio-katzenstein.de
www.fotostudio-katzenstein.de

Gasthaus Eselsbeck

Durchgehend gut bürgerliche Küche

Auf Ihren Besuch freut sich
das Eselsbeckteam
Alte Eisenbahnstraße 17
77716 Haslach i. K.

Obere Metzgerei
Franz Winterhalter

1:0 für Ihren Gaumen

Haslach - Elzach

www.obere-metzgerei.de

Alle guten Wünsche von der DJK

Stefan Dold feierte am 20. April seinen 60. Geburtstag. Er ist seit 1968 DJK-Mitglied. Das Foto entstand 2014 in Truchtersheim beim 50. Jubiläum. Wir sehen von links: Stefan Maier, Narrenvater Gerhard Steiner, Stefan Dold und Wolfgang Dold.

Bärbel Grimmer wurde am 9. April 60 Jahre jung. Bärbel war lange Jahre eine der guten Geister im Clubheim. Sie ist seit 1999 passives DJK-Mitglied.

Artur Müller, wohnhaft in Hausach ist seit dem 01.01.1966 DJK-Mitglied und wurde am 17. April 65 Jahre alt.

Wir gratulieren Bärbel, Artur und Stefan zum Geburtstag ganz herzlich und wünschen alles, alles Gute!

EDEKA Markt LEHMANN
Ihr Partner in Sachen Frische
Wir lieben Lebensmittel.
Im Spießacker 15
77716 Haslach
Tel: 07832 - 9998670
Fax: 07832 - 99986712
Mo – SA: 8 - 21 Uhr
K&U Bäckerei
Mo – SA: 7.15 - 21 Uhr
SO: 8.00 - 11 Uhr
LOTTO

CARL ABERLE
Inh. R. Schröder
- Spielwaren
- Schreibwaren
- Basteln

vedes
Hauptstr. 48 – 77716 Haslach
Tel. 07832/9995610

Schnittstelle der Friseur Schnittstelle der Friseur Schnittstelle der Friseur Schnittstelle der Friseur Schnittstelle der Friseur Schnittstelle der Friseur Schnittstelle der Friseur
Irmgard Spitz, am Sportplatz 2a
77790 Welschensteinach
Fon 07832.4295
Mobil 0151.22364295
irmgard.spitz@web.de

BÄCKEREI - KONDITOREI
MARIEBECK
Inh. Stefan Jäger
Telefon 07832/2514

Unser Fachgebiete:

- Fliesen- + Platten- +Mosaikverlegung
- Natur- + Beton-steinarbeiten (Fensterbänke, Stufen, …)
- Altbausanierung

BINZ

Meisterbetrieb

Für Fragen stehen wir Ihnen gerne jederzeit zur Verfügung

Günter Binz * Fliesenfachgeschäft * Ringstr. 3
77716 Haslach * Tel.: 07832/2510 * Fax 07832/677 88

Höhengasthaus **zum Kreuz**

Familie Stöhr
Höhenhäuser 2
79215 Biederbach
Tel.: 07826 / 215

Herrlich gelegenes Ausflugslokal zum Wandern und Ausspannen! Genießen Sie den traumhaften Ausblick, die gute Küche und unsere hausgemachten Kuchen und Torten im offenen Wintergarten.

www.hoehengasthaus.de

Spengler

BEDACHUNGEN
BAUBLECHNEREI DACHBEGRÜNUNG

Jens Spengler
Dachdeckermeister
Schnellingerstr. 79
77716 Haslach i. K.

Tel. 07832 / 8564
Fax 07832 / 4327
www.spengler-bedachungen.de
info@spengler-bedachungen.de

Weber GmbH

Containerdienste und Entsorgungssysteme

Containerdienste GmbH

77871 Renchen Carl-Benz-Str. 24

Tel.: (07843) 9 92 99 - 0
Fax: (07843) 9 92 99 – 99
EMail: info@weber-container.de
Internet: www.weber-container.de

Waldsee Terrasse
Biergarten Restaurant

Minigolfanlage direkt neben der Terrasse

Familie **Rainer Müller**
Waldseeweg 25
77716 Haslach

Tel 07832/8977
Fax 07832/97 82 11

waldseeterrasse@web.de
www.waldsee-terrasse.de

Öffnungszeiten

Täglich ab 10.00 Uhr
Montags 10.00 - 14.00 Uhr
Dienstag Ruhetag

Regionale Gerichte · Saisonspezialitäten

Werktags durchgehend warme Küche von 12.00 bis 21.00 Uhr
Sonn- und Feiertags von 12.00 bis 20.00 Uhr

Der Ford C-Max.

Ralf **NEUMAIER** AUTOHAUS

Weiherdamm 2 77716 Haslach Telefon (0 78 32) 21 26
www.autohaus-ralf-neumaier.de Fax (0 78 32) 63 77

Kohlmann

STEINWERK

77716 Fischerbach · Telefon (07832) 2440 · Telefax (07832) 6321
E-Mail: info@natursteinbau.de · www.natursteinbau.de

Treppenbeläge
Bodenplatten

Fensterbänke
aus Marmor, Granit
und Betonwerkstein
mit und ohne Verlegung

Freitragende
Treppen-
Anlagen

Aus Kindern werden Leute

Das Foto – vermutlich aus dem Jahr 2003 – zeigt, wie schnell die Kleinen doch zu Großen werden.
Von links: Hinten Adrian Brucher, Fabian Meßmer, Jonas Heizmann, Jannik Schwörer und Nicolai Beha.

DERBYSTAR
THE BALL

Ihr kompetenter

Teamsportanbieter

im Kinzigtal

SANDHAS
Lederwaren Sportartikel

Heinrich Sandhas Inh. Richard Kienzler
Alte Eisenbahnstraße 2 · 77716 Haslach i.K.

AROMA
Gastro und Partyservice vom Profi

www.aroma-kinzigtal.de

Events Buffets & Fingerfood

Partyservice

Dekoration & Verleihservice

Firmencatering

Hochzeiten private Feiern

Mehr als ein Partyservice!

Stefan Blum • Steinacherstr.8 • D-77716 Haslach • Tel. 07832/96788
blum@aroma-kinzigtal.de

Le Bistro

Mitten in der Altstadt

New York Bar
Cocktails & Special Drinks

BODEGA BARCELONA

CAFE DE PARIS
Kuchen aus eigener Herstellung

Verkauf von Perelada Weinen & Cavas
Verkauf von Kaffees der Marke „Café crem"

Hofstetter Straße 1 · 77716 Haslach i.K. · Tel. 0 78 32 / 33 33

Schön und natürlich:
Wohnen mit Fliesen.

Ideen mit Fliesen
SCHWENDEMANN
FLIESENFACHGESCHÄFT

- Meisterbetrieb
- Treppen, Marmor, Naturstein
- Bautrocknung
- Fachgerechte Verlegung von Wand- und Bodenbelägen

Haslach • Hofstetterstraße 20 Telefon 07832-1408

HILBERER
Die Stukkateure

LAHR-REICHENBACH · Hexenmatt 17
Telefon: 0 78 21/90 56 60 · Fax: 9 05 66 64
E-Mail: info@gipser-hilberer.de · www.gipser-hilberer.de

Ihre Kleidung in guten Händen!

Hanszakob
Inh. Christoph Müller
Mühlenbacher Str.7
77716 Haslach
Telefon 07832 2545

Vollreinigung
Hemdenservice
Bettenreinigung
Gardinenpflege
Teppichpflege
Färben
Lederreinigung
Wäscheannahme

- Garten- und Landschaftsbau
- Natursteinarbeiten
- Teichbau
- Rasenanlagen
- Gehölzschnitt

Ihre Experten für Garten & Landschaft

Klaus EBLE
BAUUNTERNEHMEN
Schnellinger Str. 54
77716 Haslach
Tel. 0 78 32 / 96 99 02
Hoch- & Tiefbau

Drei Dinge braucht der Mensch!
Wasser Wärme Luft

Ketterer

Heizung • Sanitär • Lüftung • Blechnerei
Solar- Pellets- Hackschnitzel- Anlagen

77716 Hofstetten • Im Reble 3 • Tel. 07832/2885 • Fax 5657 • www.Ketterer-Heizungsbau.de

Mach mit - halt Dich fit !

Aktuelles Sportprogramm

der DJK – Gesundheitssportabteilung
DJK Welschensteinach e. V. - Inhaber des Pluspunkt Gesundheit.DTB

In allen Angeboten wird große Vielfalt geboten, so kommen z. B. Steps, Pezzibälle, Aero-Stepps, Therabänder, Redondobälle, Flexibars, Hanteln, DynAir XXL usw. zum Einsatz. Alle Übungsleiterinnen unterrichten nach den neuesten Erkenntnissen, so wird z. B. in allen Gruppen auch mit der „Tiefenmuskulatur" gearbeitet.

Montag:
17.15 Uhr

Sport in der Krebsnachsorge / Wohlfühlgymnastik
Achtsames, gezieltes Üben für die Krebsnachsorge und auch alle anderen Teilnehmerinnen
sanftes Herz-Kreislauftraining, Ganzkörper-Kräftigung (besonders Rücken und Beckenboden),
auch als Osteoporose-Vorsorge geeignet, Dehnen und viel Entspannung.
DJK-Gymnastikraum */ Übungsleiterin Manuela Göhringer*

Montag:
19.00 Uhr

Figurtraining und mehr - auch für Anfänger gut geeignet
Ganzkörperstraffung- und kräftigung mit Pilateselementen und unter Einsatz von diversen Geräten.
Figurtraining ist eine Kombination aus leichten Herz-Kreislauftraining und Kräftigungsübungen
DJK-Gymnastikraum */ Übungsleiterin Brigitte Schwendemann*

Dienstag:
9.00 Uhr

Nordic Walking **(vorherige Absprache)**
gewalkt wird hauptsächlich im Wald, findet auch bei Regen statt)
Abmarsch DJK-Heim */ Übungsleiterinnen Andrea Neumaier / Lisa Müller*

Dienstag:
19.00 Uhr

Step-Aerobic / ZUMBA und Rückenpower
Ausdauertraining mit leichten Step-Kombinationen / ZUMBA – **auch für Anfänger geeignet**
Ganzkörpertraining mit Schwerpunkt Rücken (Kräftigung, Koordination, Dehnen und Entspannen)
DJK-Gymnastikraum */ Übungsleiterin Diana Gutmann*

Mittwoch:
9.00 Uhr

Ganzkörpertraining „sanft und effektiv" für SIE und IHN - auch für Anfänger geeignet
gezieltes Rückentraining (Ganzkörper) vor allem der Tiefenmuskulatur mit Kräftigen,
Koordinationstraining, Dehnen und Entspannen
(auch als Osteoporose-Vorsorge und Sturzprophylaxe geeignet)
DJK Gymnastikraum */ Übungsleiterin Marina Maier*

Mittwoch:
19.00 Uhr

Ganzkörpertraining „sanft und effektiv" für SIE und IHN- auch für Anfänger geeignet
gezieltes Rückentraining (Ganzkörper) vor allem der Tiefenmuskulatur mit Kräftigen,
Koordinationstraining, Dehnen und Entspannen
(auch als Osteoporose-Vorsorge und Sturzprophylaxe geeignet)
DJK Gymnastikraum */ Übungsleiterin Marina Maier*

Fortsetzung auf Seite 32

IHR ENERGIELIEFERANT
Heizöl · Erdgas · Strom
07832 9789425
www.zg-raiffeisen-energie.de
AGRAR TECHNIK ENERGIE BAUSTOFFE MÄRKTE
ZG Raiffeisen Energie

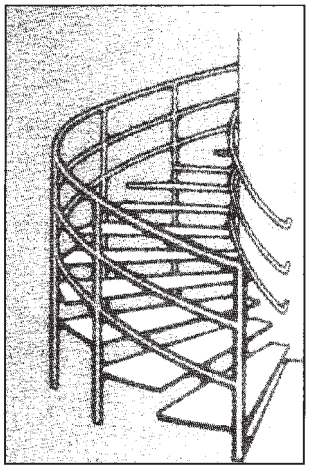

Bauschlosserei
Gartengeräte
METALLBAU BROSAMER
Unterdorf 10 · 77716 Hofstetten
Telefon 0 78 32 / 24 18 · Telefax 0 78 32 / 62 82
Brosamerstahlbau@aol.com

© Banck-Design, Freiburg Foto: getty-images
Die Steinacher Leiterplatten-Spezialisten für Muster- und Kleinserien mit Eildienst!
BECKER MÜLLER
www.becker-mueller.de

SCHMIDT BIKESHOP

Neue Eisenbahnstraße 6
Haslach (beim Kino)
Tel. 0 78 32 / 999 444
www.schmidt-bikeshop.de
Fahrrad-Gebrauchtmarkt: immer jeden letzten Samstag im Monat

TOTAL HAUSACH
INH.: MIROSLAV MORHART
- Tanken
- Lkw-Diesel
- Waschanlage
- Autovermietung
- Anhängervermietung
- Shop
- Ofenfrische Brötchen
- Bistro

Hechtsberg 8
77756 Hausach
Fon: 0 78 31 / 96 55 32
Fax: 0 78 31 / 96 55 34

Mach mit - halt Dich fit !

Aktuelles Sportprogramm

Mittwoch:
19.30 Uhr

Beckenboden-Powerprogramm CANTIENICA® **(vorherige Absprache)**
Therapeutisches Ganzkörper-Intensivtraining durch Einsatz der Tiefenmuskulatur, vorab Becken, Wirbelsäule, Gelenke. Zum Einsatz kommen Balanced Pads.
Zum Stundenende findet noch Lauftraining statt oder es wird Basketball gespielt.
Allmendhalle Welschensteinach */ Übungsleiterin Ottilie Malinowski*

Mittwoch:
20.15 Uhr

Spaß mit Step und Power
Auspowern mit viel Spaß, Step-Aerobic und Kräftigung
DJK-Gymnastikraum */ Übungsleiterin Andrea Neumaier*

Donnerstag:
17.00/15.00 Uhr
Sommer-Winterzeit

Nordic Walking 50 + / eingeteilt in zwei Gruppen (schnell und gemütlicher)
Kooperation mit dem Schwarzwaldverein
Abmarsch DJK-Heim */ Übungsleiterin Marina Maier*

Donnerstag:
18.30 Uhr

Bodypower
mit Box- und Tanzelementen und Pilates werden Ausdauer, Selbstbewusstsein, Körperspannung und Körperform gefördert.
DJK Gymnastikraum */ Übungsleiterin Anne Neumaier*

Freitag:
19.30 Uhr

Power-Men
Fitnessprogramm für Männer und starke Frauen. Wer Lust hat, kann anschließend noch Volleyball spielen.
Je nach Jahreszeit: ***Allmendhalle Welschensteinach bzw. DJK Gymnastikraum***
Übungsleiterin Marina Maier

Qualifikationen unserer Übungsleiterinnen:

Manuela Göhringer = Physiotherapeutin, Übungsleiterin Koronar, ***Diana Gutmann*** = Reha-Lizenz Orthopädie, Übungsleiterin Freizeit- und Breitensport, Kursleiterin Yoga, ZUMBA-Instructor; ***Marina Maier*** = Rückenschulleiterin, Osteoporose- und Beckenbodentrainerin, Prävention- und Rehalizenz, Übungsleiterin Freizeit- und Breitensport , DSHS Nordic Walking-Instructor; ***Ottilie Malinowski*** = Hebamme, Beckenbodentrainerin CANTIENICA®*;* ***Andrea Neumaier*** = P-Lizenz, Übungsleiterin Freizeit- und Breitensport, DSHS Nordic Walking-Instructor; ***Anne Neumaier*** = Übungsleiterin Freizeit- und Breitensport; ***Brigitte Schwendemann*** = Übungsleiterin Freizeit- und Breitensport, Ausbildung Stepp-Trainer; Trainer Funktionales Training.

Auskunft:

Brigitte Schwendemann, Georg-Schöner-Straße 10, 77790 Steinach Tel. 07832-978898 / Abteilungsleiterin Gesundheitssport
brigitte.schwendemann75@gmail.com

Alle Angebote sind für Mitglieder und Nichtmitglieder offen.

Singler Bau

Friedhofstraße 1
77716 Hofstetten
Telefon 0 78 32 - 99 99 30
Telefax 0 78 32 - 99 99 99
info@singler-bau.de
www.singler-bau.de

Hochbau Tiefbau Außenanlagen Beton-Bohr- und Sägetechnik

Imhof + Kempf GmbH
SCHWEISSTECHNIK.

PRODUKTE AUS METALL

IMHOF+KEMPF GmbH
Talstraße 1
77790 Steinach
Tel. 07832 9173 0
www.imhof-kempf.de

Zertifizierungen nach
DIN EN ISO 9001-2008
EN 1090-2 EXC3
EN 1090-3 EXC2

www.bannerrahmen.com

Beim Sport wie im Handwerk:
Setzen Sie immer auf die richtige Mannschaft:

Kopf & Sohn
HEIZUNG SANITÄR SOLAR
77790 Steinach Tel. 07832-2422
Internet: www.kopf-sohn.de
E-mail: info@kopf-sohn.de

- **Beratung,Planung, Montage, Kundendienst**
- **Heizungsanlagen in Alt- und Neubauten**
- **Solaranlagen für Wärme und Strom**
- **Sanitärinstallation**
- **Badrenovierung**

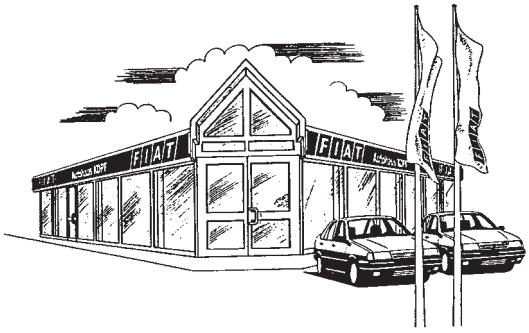

FIAT - AUTOHAUS
Alfred Kopf GmbH
Fahrschule · Omnibusreisen
77790 Steinach · Hauptstr. 88
Tel. 07832 / 979013 · Fax 979015
info@autohaus-kopf.de

Sport unter einem guten Namen und mit starken Partnern

Unsere Werbeflächen an der Sportplatzbande bzw. an den Anzeigentafeln im Eingangsbereich unserer Sportanlagen und am Jugend-Bus nutzen:

Angriff - online Klaus Dold	Welschensteinach	07832	979947
Armbruster Baublechnerei	Welschensteinach	07832	9993381
Baumkronenweg	Seelbach	07823	961279
Brauerei Ketterer	Hornberg	07833	93960
Beck Sportgeschäft	Zell a.H	07835	549843
BIW Burger Industriewerke	Schonach	07722	8603-0
Bühler Hotel "Badischer Hof"	Biberach-Prinzbach	07835	636-0
Dold G. Reifenservice	Welschensteinach	07832	6294
Falk Hubert Autolackiererei GmbH	Haslach	07832	9194-0
Flach Baumaschinen	Welschensteinach	07832	2571
Flach Zimmer- und Dachdeckergeschäft	Welschensteinach	07832	979636
Getränke Obert	Welschensteinach	07832	8597
Gasthaus + Metzgerei "Rose"	Steinach	07832	2229
Haas Bernd Fliesenleger	Steinach	07832	994603
Hilberer GmbH Gipsergeschäft	Lahr-Reichenbach	07821	7141
Hoch Baumaschinen	Steinach	07832	979804
Imhof GmbH Stahlbau-Metallwarenfabrikation	Welschensteinach	07832	9173-0
Jäger "Mariebeck"	Haslach	07832	2514
Kienzle Metzgerei und Partyservice	Steinach	07832	977888
Kopf Architekten	Steinach	07832	97850
Kopf Heizung - Klima - Sanitär	Steinach	07832	2422
Mäder Werbetechnik GmbH	Haslach	07832	9192-0
Meßmer Sägewerk - Holzhandlung	Welschensteinach	07832	2245
Obert Trudbert Schreinerei - Fensterbau	Welschensteinach	07832	2403
PASCHAL-Werk G. Maier GmbH	Steinach	07832	710
Peterstaler Mineralquellen	Bad-Peterstal	07806	987-0
Sandhas Sportartikel Lederwaren	Haslach	07832	979811
Schwörer Erd-und Wegebau GmbH	Steinach	07832	8520
Schwörer Laserschweißtechnik	Welschensteinach	07832	9789976
Sparkasse Haslach - Zell	Haslach	07832	701-0
SV SparkassenVersicherung A. Leopold & Partner	Zell a.H	07835	4266-0
Uhl GmbH & Co.KG Kies + Beton	Hausach	07831	7475
Volksbank Kinzigtal eG	Haslach	07832	8210
Vollmer Tobias Langholztransporte	Welschensteinach	07832	2505
Walz design	Oppenau-Ramsbach	07804	912770
Werbepart	Steinach	07832	976098-0
Württembergische Versicherung Petra Weisshaar	Haslach	07832	3326

Friseur MATT
Fon 07832.2536
www.friseurmatt.de

Gasthaus zur Blume
Familie Moser

Top Haus der Ortenau
Sonderpreisträger „Schönes Gasthaus“
Wenn es etwas zu feiern gibt
Gemütliche Sonnenterrasse

Schnellinger Straße 56 · 77716 Haslach/Schnellingen
Tel. 0 78 32/91 25-0 · Fax 0 78 32/91 25-99
info@zur-blume.de · www.zur-blume.de

Das Duravit Design Center in
Hornberg im Schwarzwald:
Badausstellung, Infos, Probebaden.
Geöffnet Mo-Fr 8-18 Uhr, Sa 12-16 Uhr
Tel: +49 7833 70 114, Eintritt frei!

DURAVIT

WIR WÜNSCHEN EIN PRICKELNDES SPIEL.

Design by Jochen Schmiddem

Wer im Spiel alles gibt, darf auch mal relaxen. Am angenehmsten in Blue Moon, dem Pool mit wohltuenden Whirlfunktionen. Mehr Infos über die Bad- und Wellnessprodukte von Duravit? Lust auf ein kostenloses Probebad? Im Duravit Design Center sind Sie herzlich willkommen: Werderstraße 36, 78132 Hornberg, Tel. +49 7833 70 114, **www.duravit.de**

www.sparkasse-haslach-zell.de

Profi werden ist einfach. Wenn man die richtigen Finanzpartner an seiner Seite hat, die einen auch im Sport unterstützen und weiterbringen.

Mit sportlichem Gruß

LBS
Bausparkasse der Sparkassen

Wenn's um Geld geht

Sparkasse
Haslach-Zell