Saison 2017/2018 - 36. Jahrgang

DJK Welschensteinach

Vereinsgeschehen

9 DJK - Ankara Gengenbach

Herausgeber: Sportwerbung GdbR, 77790 Steinach-Welschensteinach
Verantwortlich für Text und Inhalt: M. Maier, H.-P. Steiner

Gesamtherstellung: Marketing & Sport Klaus Dold
77790 Welschensteinach
Tel. 078 32 / 979 947 · Fax 078 32/ 979 948
klaus.dold.angriff@t-online.de · www.angriff-sport.de

FAMILIENBRAUEREI SEIT 1877
KETTERER BIER
AUS HOHENBERG AN DER SCHWARZWALDBAHN

Ketterer sind netterer.

KIES+BETON UHL

KARL UHL GmbH & Co.KG

RHEINKIES – SAND – EDELSPLITT – TRANSPORTBETON

Verwaltung:

77756 Hausach-Hechtsberg Tel. (0 78 31) 7 89-0 Fax (0 78 31) 74 75

Kieswerke:

Goldscheuer/Altenheim Tel. (0 78 54) 96 63-0 Fax (0 78 54) 96 63-20

Betonwerke:

Hausach	Tel. (0 78 31) 7 89-0	Fax (0 78 31) 7 89-35
Schramberg	Tel. (0 74 22) 95 91-0	Fax (0 74 22) 95 91-20
Schenkenzell	Tel. (0 78 36) 93 89-0	Fax (0 78 36) 93 89-20
St. Georgen	Tel. (0 77 24) 94 25-0	Fax (0 77 24) 94 25-20
Hochmössingen	Tel. (0 74 23) 86 91-0	Fax (0 74 23) 86 91-20
Furtwangen	Tel. (0 77 23) 93 30-0	Fax (0 77 23) 93 30-20
Sulgen	Tel. (0 74 22) 97 91-0	Fax (0 74 22) 97 91-20
Biberach	Tel. (0 78 35) 9 47	

Schotterwerke:

Steinach	Tel. (0 78 32) 91 69-0	Fax (0 78 32) 91 69-20
Oberharmersbach	Tel. (0 78 37) 2 66	
Schramberg	Tel. (0 74 22) 95 91-0	Fax (0 74 22) 95 91-20
Hausach	Tel. (0 78 31) 71 64	
Niederwasser	Tel. (0 78 33) 5 01	

Asphaltanlage:

Hausach Tel. (0 78 31) 7 89-0 Fax (0 78 31) 74 75

Herzlich Willkommen

Liebe DJKler, liebe Gäste,
wie schnell die Zeit vergeht, sieht man auch wieder daran, dass seit der letzten Ausgabe unseres DJK-Vereinsgeschehen schon wieder dreieinhalb Monate vergangen sind. Von daher freut sich die Redaktion nach der langen Winterpause wieder, über alles Interessante im Verein berichten zu können. Natürlich hat in dieser langen Zeit das Vereinsleben nicht geruht, denn der Trainingsbetrieb und die Übungsstunden gingen bis auf eine kurze Pause über Weihnachten und Neujahr in allen Abteilungen weiter, nur die Punktspiele bei den Fußballern und die Wettkämpfe bei den Leichtathleten beginnen jetzt erst wieder. In der ersten Ausgabe im neuen Jahr berichten wir daher auch über das eine oder andere Event, das schon etwas länger zurückliegt, aber zeitversetzt einen kleinen Bericht wert ist.

In der Zwischenzeit laufen auch schon wieder die Planungen für das Frühlingsfest, das wir nach der erfolgreichen Premiere unter der Regie unserer Alten Herren wieder anbieten und auch das mehrtägige Pfingstsportfest ist in Vorbereitung und viel Zeit und Energie kosten momentan auch die abschließenden Planungen für den Umbau unserer Tartananlage. Auf das aktuelle Fußballgeschehen hin wünsche ich der Mannschaft natürlich einen erfolgreichen Rückrundenauftakt, auch wenn die Personaldecke etwas dünner geworden ist und allen einen angenehmen Aufenthalt bei der DJK Welschensteinach.

Hans-Peter Steiner
1. Vorsitzender

BIW
BURGER INDUSTRIEWERK

Burger Industriewerk GmbH & Co. KG
Hermann-Burger-Str. 29 • 78136 Schonach
Telefon: +49 (0) 7722 / 8603-0

email: info@biw-burger.de
website: www.biw-burger.de

Wir drehen, fräsen, schleifen, honen, verzahnen, polieren und montieren für Sie. Vom Einzelteil bis zur Baugruppe!

Zweigwerk: Im Dörfle 6 • 77790 Welschensteinach
Telefon: +49 (0) 7832 / 9969-0

Schwörer

Erd- und Wegebau GmbH

77790 Steinach

Tel. 0 78 32 - 85 20

Uhren I Schmuck

cboptik

eyes paradise

www.cboptik.de

Haslach 77716
Hauptstraße 28
Fon 07832/979720
haslach@cboptik.de

Schonach 78136
Hauptstraße 8
Fon 07722/6814
schonach@cboptik.de

Der Trainer hat das Wort

Liebe DJK-Fans,
nach der über dreimonatigen Spielpause, auch bedingt durch einige Spielausfälle zum Ende der Hinrunde 2017, geht es nun am Wochenende wieder los, vorausgesetzt natürlich, dass uns die frostigen Temperaturen nicht wieder einen Strich durch die Rechnung machen. Bei einem kurzen Rückblick auf die Hinrunde wäre zu sagen, dass wir dort nicht schlecht gespielt haben. In den entscheidenden Begegnungen gegen die Spitzenmannschaften konnten wir unsere Leistung aber nicht abrufen und so haben wir den Anschluss nach ganz oben leider verpasst. In der Winterpause mussten wir dazu noch den kurzfristigen Wechsel von Arian Steiner zum SC Hofstetten akzeptieren und dazu hat sich Dennis Schöpf noch beruflich verändert, der uns jetzt ebenso fehlen wird. Somit ist die Personaldecke leider etwas dünner geworden und wir müssen sehen, wie wir das auffangen.
Mit der Trainingsbeteiligung in der Vorbereitungsphase war ich nicht immer zufrieden, da hätte sich der eine oder andere aus dem gesamten Kader schon mal öfters blicken lassen können und dann gab es auch einige witterungsbedingte Trainingsausfälle. So mussten wir in zwei Vorbereitungsspielen auch zwei klare Niederlagen einstecken. Natürlich werden wir in den restlichen Spielen dieser Saison einen Arian Steiner nicht ersetzen können, auch werden bei uns jetzt die spielerischen Elemente, verbunden mit dem notwendigen Druck nach vorne vermehrt fehlen und wir werden auch mehr Punkte abgeben, keine Frage. In dieser Situation heißt es aber, näher zusammen zu rücken und sich nicht hängen zu lassen. Jeder Spieler muss noch mehr tun und auch mehr Verantwortung übernehmen. Wichtig wäre daher natürlich, dass wir das Auftaktspiel gewinnen, um mit einem Positiverlebnis zu starten und uns daran zu steigern. Zu diesem Spiel gegen den FC Ankara Gengenbach begrüße ich alle Zuschauer auf dem Welschensteinacher Sportplatz und ich wünsche allen ein spannendes Spiel und hoffe, dass wir am Ende die neunzig Minuten mit einem positiven Fazit betrachten können.

Euer Trainer, Gotthard Schwörer

Tabelle Kreisliga B, Staffel III

Platz	Mannschaft	Spiele	G	U	V	Torverhältnis	Tordifferenz	Punkte
→ 1.	SV Schapbach	17	14	1	2	55 : 19	36	43
→ 2.	FC Wolfach	18	14	0	4	74 : 36	38	42
→ 3.	SV Gengenbach	16	13	1	2	61 : 11	50	40
→ 4.	FC Ohlsbach	18	12	2	4	59 : 33	26	38
→ 5.	DJK Welschensteinach	17	10	3	4	52 : 28	24	33
→ 6.	FC Fischerbach	17	7	6	4	35 : 27	8	27
↗ 7.	SV Reichenbach/G	19	8	3	8	47 : 42	5	27
↘ 8.	SV Dörlinbach	16	9	0	7	44 : 41	3	27
→ 9.	SSV Schwaibach	18	7	3	8	34 : 45	-11	24
→ 10.	SG Schweighausen	18	7	2	9	34 : 39	-5	23
→ 11.	SV Oberharmersbach 2	17	5	5	7	33 : 46	-13	20
→ 12.	SV Berghaupten	16	5	4	7	32 : 27	5	19
→ 13.	TuS Kinzigtal	16	4	3	9	30 : 58	-28	15
→ 14.	SC Hofstetten 2	17	3	3	11	19 : 39	-20	12
→ 15.	FC Ankara Gengenbach	18	3	2	13	28 : 69	-41	11
→ 16.	SV Hausach 2	17	3	1	13	15 : 64	-49	10
→ 17.	FV Biberach	17	0	5	12	17 : 45	-28	5

Tabelle Kreisliga C, Staffel III

Platz	Mannschaft	Spiele	G	U	V	Torverhältnis	Tordifferenz	Punkte
→ 1.	SV Reichenbach/G 2	17	12	3	2	57 : 18	39	39
↗ 2.	FC Fischerbach 2	16	12	1	3	59 : 23	36	37
↘ 3.	DJK Welschensteinach 2	15	11	2	2	43 : 17	26	35
→ 4.	SV Berghaupten 2	14	11	1	2	41 : 13	28	34
→ 5.	SV Schapbach 2	15	10	1	4	54 : 22	32	31
→ 6.	SV Oberharmersbach 3	13	8	1	4	32 : 22	10	25
→ 7.	SV Gengenbach 2	13	6	2	5	35 : 27	8	20
→ 8.	SSV Schwaibach 2	15	5	3	7	33 : 48	-15	18
→ 9.	FC Wolfach 2	14	5	2	7	27 : 25	2	17
→ 10.	FV Biberach 2	15	5	0	10	31 : 46	-15	15
→ 11.	FC Ohlsbach 2	16	3	3	10	29 : 43	-14	12
→ 12.	FC Ankara Gengenbach 2	15	3	3	9	31 : 48	-17	12
→ 13.	SV Dörlinbach 2	13	3	1	9	21 : 55	-34	10
→ 14.	SG Schweighausen 2	14	2	2	10	24 : 44	-20	8
→ 15.	TuS Kinzigtal 2	13	0	1	12	6 : 72	-66	1

mabetec

Beschichtungstechnik
- Oberflächentechnik
- Pulverbeschichtung
- Industriebeschichtung
- Chromfreie Vorbehandlung
- Montage von Baugruppen
- Siebdruck

Maler- u. Lackiertechnik
- Industrielackierung
- Möbellackierungen
- Alucobondlackierungen
- Maler- und Lackierarbeiten
- Moderne Fassadengestaltung
- Wärmedämmverbundsysteme

DE • 77716 Haslach • Grünweg 1 – 2 • Telefon 0 78 32/9 11 90
www.mabetec.de

Possler Hausverwaltung GmbH

Bei uns ist Ihre Immobilie in guten Händen.

Engelstraße 17
77716 Haslach

Telefon 07832 999868-0
www.possler.de

Lackiertechnik
Hubert Falk

Spitzenleistungen in Farbe

AUTOLACKIEREREI FALK GMBH

77716 Haslach
Tel. 0 78 32/91 94-0

77736 Zell a. H.
Tel. 0 78 35/63 67-0

Nutzen Sie unsere 51-jährige Lackiererfahrung

Rose

Gasthaus & Metzgerei

Qualität aus der Region!

- Partyservice
- Schwarzwälder Spezialitäten
- Grillspezialitäten
- Eigene Schlachtung
- Gutbürgerliche Küche

Hauptstr. 52 – 77790 Steinach – Tel. 0 78 32/ 22 29 – Fax 96 94 44
Kirchgasse 15 – 77716 Haslach – Tel. 0 78 32 / 23 50
www.gasthaus-metzgerei-rose.de

Lieberatsbergstube

Lieberatsberg 2
77978 Dörlinbach
Telefon 0 78 26 / 7 19
Fax 0 78 26 / 96 68 97

Donnerstag Ruhetag

>Ganz oben im Schuttertal<

Wanderziel und Landgasthaus

- Gut bürgerliche Küche
- Durchgehend warme Speisen, bis 21.00 Uhr
- Hausmacher Spezialitäten aus eigener Zucht und Schlachtung
- **Partyservice**

Auf Ihr Kommen freut sich Familie Griesbaum

Begegnungen des Wochenendes

Kreisliga B, Staffel III:

Datum | Zeit	Heim		Gast	Ergebnis
Sa, 03.03.18 | 17:00	DJK Welschensteinach	:	FC Ankara Gengenbach	-:-
So, 04.03.18 | 15:00	FC Wolfach	:	FC Ohlsbach	-:-
15:00	SV Berghaupten	:	SV Hausach 2	-:-
15:00	SV Schapbach	:	SV Gengenbach	-:-
15:00	TuS Kinzigtal	:	SG Schweighausen	-:-
15:00	SV Dörlinbach	:	FV Biberach	-:-
15:00	FC Fischerbach	:	SSV Schwaibach	-:-
15:00	SV Oberharmersbach 2	:	SV Reichenbach/G	-:-
	SC Hofstetten 2	:	SPIELFREI	

Kreisliga C, Staffel III:

Datum | Zeit	Heim		Gast	Ergebnis
Sa, 03.03.18 | 15:00	DJK Welschensteinach 2	:	FC Ankara Gengenbach 2	-:-
So, 04.03.18 | 12:45	SV Schapbach 2	:	SV Gengenbach 2	-:-
13:00	FC Wolfach 2	:	FC Ohlsbach 2	-:-
13:00	TuS Kinzigtal 2	:	SG Schweighausen 2	-:-
13:00	SV Dörlinbach 2	:	FV Biberach 2	-:-
13:00	FC Fischerbach 2	:	SSV Schwaibach 2	-:-
13:00	SV Oberharmersbach 3	:	SV Reichenbach/G 2	-:-
	SV Berghaupten 2	:	SPIELFREI	

Getränke Obert

Mühlsbach 31
Welschensteinach
Tel. 0 78 32 - 85 97

Hauslieferung verschiedener Biere, Säfte, Heilwasser, Coca-Cola, etc.
Alkoholfreie Getränke der Peterstaler Mineralquellen
Weine der Winzergenossenschaften Bötzingen, Oberkirch, Zell-Weierbach und Gengenbach.
Auch können Sie bei uns Festplatzgarnituren, Gläser usw. für Vereinsfeste oder Familienfeiern leihen.

Stadionzeitungen - Festschriften

www.angriff-sport.de

Marketing & Sport
Klaus Dold

Mühlsbach 5 · 77790 W-Steinach
Tel. 07832/9799-47 · Fax 9799-48
e-Mail: klaus.dold.angriff@t-online.de
Internet: http://www.angriff-sport.de

ANGRIFF
www.angriff-sport.de
ONLINE-SPORT-ORTENAU Club

Wir wünschen viel Erfolg in der neuen Saison!

JOSEF FLACH

Zimmergeschäft
Dachdeckergeschäft
Altbausanierung

Dörfle
77790 Welschensteinach
Telefon 07832/979636
Telefax 07832/979638

Unser heutiger Gegner

FAHNEN SCHILDER
BEACHFLAGS BANNER
KFZ-WERBUNG GRAFIKDESIGN
77790 steinach
fon (0 78 32) 97 60 98-0
www.werbepart.de
werbepart

Gasthaus Linde Hofstetten
77716 Hofstetten
Tel. 0 78 32/99 99 20
eMail: info@linde-hofstetten.de
Internet: www.linde-hofstetten.de
Familie Kaspar
Gutbürgerliche Küche
frische Schwarzwaldforellen · Heimisches Wild
Gemütliche Gaststube
sowie Saal für größere Veranstaltungen
Gartenterrasse, Kinderspielplatz und Spielzimmer für die kleinen Gäste
Zwei vollautomatische Bundeskegelbahnen
Ferienwohnungen und Gästezimmer mit Du., WC, Tel. und Sat-TV

Ballspenden

Die Ballspende zum heutigen Spiel kommt von André Malinowski, der als DJK-ler schon länger nicht mehr in Welschensteinach wohnt, aber seine DJK z.B. beim Pfingstsportfest als DJ immer noch unterstützt und auch beim ein oder anderen AH-Training oder Spiel mit dabei ist. Nach seiner Trainertätigkeit im Jugendbereich beim Bundesligisten SC Freiburg ist André nun beim Südbadischen Fußballverband SBFV in führender Position für die Jugend- und Trainerausbildung verantwortlich und von daher organisiert er auch oft ein Einlagespiel einer Verbands-Auswahlmannschaft bei der DJK. Dazu machte André auch den Vorschlag, mal einen Ball zu spenden und dafür sagen wir ihm ein herzliches Dankeschön verbunden mit dem Wunsch für eine wieterhin erfolgreiche Zukunft in der Familie und im Beruf.

13. August 2017 **Hans-Peter Steiner** DJK – FC Ohlsbach	20. August 2017 **Peter Flach** DJK – SV Berghaupten	24. September 2017 **Erich Maier** DJK – SV Gengenbach
07. Oktober 2017 **Johannes Steiner** DJK – SG Schweighausen	21. Oktober 2017 **Jürgen Weber** DJK – FV Biberach	05. November 2017 DJK – SSV Schwaibach
18. November 2017 **Sus. + Th. Deschler** DJK – SV Reichenbach/G.	24. November 2017 **cboptik Haslach** DJK – SC Hofstetten 2	03. März 2018 **André Malinowski** DJK – FC Ank. Gengenb.
17. März 2018 **Kurt Hoch** DJK – FC Wolfach	31. März 2018 **Johannes Müller** DJK – SV Oberharmersb.2	14. April 2018 **Spark. Haslach/Zell** DJK – FC Fischerbach
28. April 2018 **NE Patriots Fanclub** DJK – SV Dörlinbach	12. Mai 2018 DJK – TuS Kinzigtal	27. Mai 2018 DJK – SV Schapbach

Hotel
Klosterbräustuben
★★★
Superior

Hotel Klosterbräustuben
Paul Lehmann KG
Blumenstraße 19 · 77736 Zell a.H.
Tel. 0 78 35 / 78 40 · Fax 78 41 11
klosterbraeustuben@t-online.de
www.klosterbraeustuben.de

EDEKA
BRUDER
Zell a.H. - Steinach - Schonach - Furtwangen
Wir ♥ Lebensmittel.

Pflasterbau - Aussenanlagen
HIMMELSBACH
Welschensteinach
Tel. 07832 / 977394
www.pflasterbau-himmelsbach.de

Nikolausfeier Eltern-Kind-Turnen

Natürlich sind die Nikolausfeiern schon lange her, doch gibt uns das die Möglichkeit, auch mal wieder über das Eltern-Kind-Turnen zu berichten. Die jüngsten DJK-ler treffen sich immer Donnerstags mit Mama oder Papa in der Allmendhalle, um sich dort an den Geräten oder mit Spielen auszutoben. Zum Ende des letzten Jahres war dann aber traditionell der Nikolaus zu Gast und da war es wohl etwas ruhiger als sonst.

Vollmer
Langholztransporte e. K.

VOLLMER

77790 Steinach / W.-Steinach
Untertal 27

Telefon 0 78 32 / 25 05
Telefax 0 78 32 / 6 73 44

eMail: vollmer@langholztransporte.com
Internet: www.langholztransporte.com

Papierholz Öko *logisch* gut **Bauholz**
Holz aus heimischen Wäldern ! !

Forstbetriebsgemeinschaft Steinach - Welschensteinach

Mobil 0 16 22 53 57 77 · Telefax 0 78 32 / 99 41 27

Innenausbau
Rolläden

Altbausanierung
Parkettböden

Schreinerei **Lorenz Obert** Fensterbau

Winterhalde 1
77790 Steinach-
Welschensteinach
Telefon: 0 78 32 / 24 03
Telefax: 0 78 32 / 86 69
eMail: info@obert-schreinerei.de
Internet: www.obert-schreinerei.de

Inhaber
Trudbert Obert

AUTOHAUS
STAIGER

Haslach, Eichenbachstraße 2 · Telefon 0 78 32 / 9 14 70
Wolfach, Hausacher Straße 8 · Telefon 0 78 34 / 91 79

www.opelstaiger.de

Alte Herren in Truchtersheim

Traditionsgemäß sind unsere Alten Herren beim Hallenturnier des FC Truchtersheim in unserer Partnergemeinde im Elsass zu Gast, das in diesem Jahr am Dreikönigstag stattfand. Dort belegten die DJK-ler den achten Platz und sie verbrachten insgesamt einen kurzweiligen Tag, der am Abend mit CousCous und Rotwein ausklang. Zum Unterhaltungsprogramm gehörte auch ein Bauchtanz.
Das DJK-Team bildeten:
Armin Schmieder, Bernhard Weber, Jochen Maier, Christian Link, Torsten Walter, Paul Maier (Fan).
Jürgen Weber, Firmino Ferreira, Bertram Vollmer, Manuel Maier (Fan), Thomas Obert.

RADSPORT NEUHAUS

Mountainbikes – Trekkingräder – Touren- und Rennräder – Kinderräder – Elektro-Fahrräder – Fahrradzubehör

Wir reparieren jedes Rad!

Fahrradverleih

www.radsport-neuhaus.de

- E-Bike-Händler seit 1999
- Fahrräder
- Fach-werkstatt

Hauptstraße 82
77736 Zell a.H.
Tel. 0 78 35/9 99
Fax 0 78 35/9 89

WWW.MOSER-HERRENMODEN.DE

MANN GEHT ZU MOSER

MOSER HERRENMODEN

Zell a. H.
Hausach

R&G TECHNOLOGIE

Wir bieten IHNEN qualitativ hochwertige Schleifarbeiten in den Bereichen Außen- / Innen-/ Flach-/ Gewinde und highspeed-Unrundschleifen mit einem Maschinenpark der dem neusten Stand der Technik entspricht.

R & G Technologie GmbH, Strickerweg 7, 77716 Haslach
Tel. 07832 / 9759480 Fax 07832 / 9759488
info@rg-technologie.de www.rg-technologie.de

MEßMER REISEN
Moderne Bustouristik · Busreisebüro

Vorbächstrasse 15 * 77796 Mühlenbach * Tel 07832 – 5355
www. messmer-reisen.de * info@messmer-reisen.de**

BILHARZ Stukkateur-Fachbetrieb

77716 Haslach ◆ Mühlenstraße 28a
Telefon 07832/979770
E-mail: info@stukkateur-bilharz.de
www.stukkateur-bilharz.de

Staatl. geprüfter Gebäudeenergieberater

Handwerker im Denkmalschutz

- ✗ Putz
- ✗ Trockenbau
- ✗ Dämmsysteme
- ✗ Akustic-, Brand- und Schallschutz
- ✗ Stuck
- ✗ Fließ-Estriche
- ✗ Energie-Spar-Check
- ✗ Lehmputz

Sandstrahlen umwelt- und objektschonende Reinigungstechnik

Müller Werkzeug- und Formenbau

Schwarzwaldstraße 4 77716 Haslach
Telefon 07832-99986-0
Telefax 07832-99986-10
E-Mail info@muellergmbh-formenbau.de

Jugendtrainer - Wanderung

Einmal im Jahr treffen sich unsere Jugendtrainer mit Jugendleiter Thomas Obert, um eine gemeinsame Wanderung zu unternehmen, und so machte sich eine Gruppe von knapp **zwanzig** Personen in der Abenddämmerung mit Fackeln auf den Weg.
Für unsere eigenen Jugendmannschaften oder die SG's mit dem SV Steinach ist diese stattliche Zahl von Trainern und Betreuern notwendig, um den Fußballnachwuchs richtig auszubilden und zu betreuen bzw. die Fahrten zu den Trainings und Spielen zu machen. Vielen Dank.

1S Autoservice
KFZ-Meisterbetrieb
Stumpf

1S Autoservice
KFZ-Meisterbetrieb
Inh. Andreas Stumpf
Untertal 30 W-Steinach
Tel. 07832/9741637

Ihr Autoservice vor Ort
mit kundenfreundlichen
Öffnungszeiten:
Mo. Mi. Do. von 09 - 12 Uhr
Mo. - Fr. von 17 - 21 Uhr
Samstag von 09 - 15 Uhr

MAIER
BILDHAUEREI
& GRABMALE
IM STRICKERWEG 1B
77716 HASLACH i.K.
TEL. 0 78 32 / 24 07

vinum
wein und genuss

- Erlesene Weine
- Brände & Liköre
- Whiskys & Grappas
- Individuelle Präsente

Fon 07832 2651
Fax 07832 6597
Steinacher Str. 9
77761 Haslach i. K.
www.vinum-haslach.de
info@vinum-haslach.de

Gasthaus Pension
Zum Wilden Mann

Familienfeiern
Kegelbahnen
Sommerterrasse

regionale Küche - saisonale Gerichte
heimisches Wild
fangfrische Forellen

Dorfstraße 21 - 77790 Welschensteinach - 0 78 32 / 22 30
info@zum-wilden-mann.net - www.zum-wilden-mann.net

Versicherung
Vermögen • Vertrauen • Vorsorge

Allianz Generalvertretung
Edgar Hacker
Schlossweg 10
77960 Seelbach
edgar.hacker@allianz.de
Tel. 0 78 23 / 9 65 96

Ihr Ansprech-partner am Ort:
Herbert Baumann

Allianz
wüstenrot

GERÜSTVERLEIH MATT GbR
Hubert Matt · Berthold Matt
77790 Welschensteinach · Tel. 01 70/1 28 29 62

Elektro Schwendemann
ELEKTROTECHNIK FERNSEHTECHNIK

Elektro Schwendemann · Inhaber Bertin Schwendemann
Hauptstraße 17 · 77790 Steinach
Telefon 0 78 32/25 35

Malerbetrieb Limberger
Wohlfühlkonzepte

Vorbäch 17
77796 Mühlenbach
Fon 07832-2638
info@maler-limberger.de
www.maler-limberger.de

Jugendtrainer - Wanderung

Einkehrstation war dieses Mahl die Rad- und Wanderherberge am Schlossberg von Annemarie Bührer. Dort gab es zur Stärkung ein leckeres Essen und wie man an den Gesichtern erkennt, hat es allen geschmeckt und auch Spaß gemacht.

MTW METALLTECHNIK GMBH

ZERTFIZIERT DIN EN ISO 9001:2000

- CNC-FRÄSEN/DREHEN
- BAUGRUPPEN
- SONDERPROFILE

MTW
Metalltechnik GmbH
Geschäftsführer
Stefan Dold

Talstraße 43
77790 Steinach-Welschensteinach

Tel. 07832/97859-0
Fax 07832/97859-9
info@mtw-metalltechnik.de
www.mtw-metalltechnik.de

Schmid Hausach

LEISTUNG DIE BEWEGT

Autohaus Schmid GmbH • Am Hechtsberg • 77756 Hausach
Telefon 07831/9376-0

Meisterbetrieb
BERND HAAS

Kleine Stücke - große Wirkung

Wir verlegen:

Fliesen / Platten / Mosaik

Beton / Naturstein

Bernd Haas · Josef-Maier-Str. 14 · 77790 Steinach
Telefon 0 78 32 / 99 46 03
Telefax 0 78 32 / 99 46 04

KFZ MEISTER-BETRIEB
Ihr Partner im KFZ Handwerk

Helmut Brucker

Rep. + Service an allen Kfz.
TÜV-Abnahme im Hause
☎ 979003

Podologische Fußbehandlung
Regina Schoch Podologin **Tel. 07832/977854**
in der Praxis
für Physikalische Therapie
und Podologie

Berthold Schoch
Lindenstr. 5, 77716 Haslach
Tel. 07832/2975

Göppert
grün erleben

Öffnungszeiten:
Mo. – Fr. 8.30 – 18.00 Uhr
Sa. 8.30 – 16.00 Uhr · So. 10.00 – 12.00 Uhr

Allmendweg 11
77716 Haslach-Bollenbach

Telefon 0 78 32 / 41 77

Direkt an der B 33

Abfahrt
Haslach-Bollenbach

Baumschulen SCHÖNER

77790 Steinach, Welschensteinacherstraße 33
Tel.: 07832/2304 Fax: 07832/3373 www.baum-schoener.de

Bernhard Brucker
Metall kommt in Form

Metallbau
Treppen Edelstahl

Welschensteinacher Straße 6
77790 Steinach
Telefon 07832/2549
info@metallbau-brucker.de
www.metallbau-brucker.de

Nachruf Josef Schmieder

Die DJK Welschensteinach musste von ihrem Gründungsmitglied Josef Schmieder Abschied nehmen. Der „Wilde Mann“-Wirt war im November 1964 mit dabei, als die Gründungsversammlung unseres Vereins in seiner Gaststätte stattfand. Er war natürlich immer mit seinem Zuhause, nämlich dem Lokal verbunden, wo er zur Unterhaltung der Gäste gerne an der Drehorgel spielte. Als passives Mitglied gehörte er der DJK Welschensteinach dazu immer an und er wurde dafür vom DJK-Bundesverband auch mit der Treuenadel in Gold mit Lorbeer ausgezeichnet. Wir werden Josef Schmieder gerne in Erinnerung behalten.

KÄLTE - EIS - SCHNEE
METZGER
TECHNIK
Mit uns bleiben Sie cool!

Metzger Kälte-, Eis und Schneetechnik
Untertal 21 77790 Steinach
☎ +49 (0)7832 976873
info@metzger-kaeltetechnik.de
www.metzger-kaeltetechnik.de

SÄGEWERK
STREIT

Gewachsene Qualität

D-77756 Hausach
Tel. ++49 (0)7831/9397-0
Fax ++49 (0)7831/7668
www.saegewerk-streit.de
info@saegewerk-streit.de

MOSER
FENSTER

PLANUNG
FERTIGUNG
MONTAGE

BESUCHEN SIE UNSERE AUSSTELLUNG!

Wir sind Ihr Partner für
Holzfenster, Holz-Alu-Fenster,
Pfosten-Riegel-Konstruktionen
und Haustüren.

Moser GmbH
Im Mühlegrün 13
77716 Haslach
Telefon 07832 9181-0
www.moser.gmbh

Stuckateurbetrieb
ZANGER

- Außen- und Innenputz
- Trockenbau / Akustikdecken
- Wärmedämmverbundsysteme
- Dekorative Innenraumgestaltung

www.stuckateurbetrieb-zanger.de
07832 - 974442

2. Mannschaft aktuell

Rückblick auf die Hinrunde:

Wir hatten einen perfekten Saisonstart durch vier Siege in Folge. Danach hatten wir krankheitsbedingt oder durch Verletzungen einige Probleme, aber wir bissen uns durch. Ein Dank geht hierbei an die Alten Herren, die stets zusagten, wenn Not am Mann war. Mit nur zwei Niederlagen aus der kompletten Hinrunde ging es in die Winterpause, wo wir auf einem 3. Platz in der Tabelle stehen mit nur zwei Punkten Rückstand auf den Tabellenführer und einem Spiel weniger auf unserem Konto.

Ziele:

In der Rückrunde ist alles möglich, aber nur gemeinsam. Natürlich will man als Trainer nach einer klasse Hinrunde auch in der Rückserie bis zum Schluss oben mitspielen und gegebenenfalls um die Meisterschaft kämpfen. Die Trainingsbeteiligung in der Vorbereitung war aber alles andere als optimal. Der eine oder andere Spieler muss sich daher in den nächsten Trainingseinheiten und ersten Spielen konditionell noch so entwickeln, dass wir gemeinsam weiterhin erfolgreich sind und oben mitmischen können.
Hier noch einmal ein Dankeschön an die Alten Herren, auf die ich wohl auch in der Rückrunde zurück kommen muss. Wenn ihr weiterhin aushelft, bringt uns das weiter.

Manuel Schöpf
Trainer 2. Mannschaft

Funi's Vesperstube
- die gemütliche Einkehr auf der Heidburg
März bis Oktober von Do. bis So. ab 11.30 Uhr geöffnet
- Großer Spielplatz
- Schöne Terrasse
- Vesper aus eigener Herstellung
- selbstgebackenes Bauernbrot

Wir freuen uns auf Ihren Besuch.
Ihre Familie Burger
Funi's Vesperstube
Schlosshofweg/Funi 1
79215 Elzach-Prechtal
Tel. 07682/7988
www.funihof.de

BBB Tontechnik
Verwaltung
Fon: 07832/9754-36
Fax: 07832/9754-37
Mobil: 0171-1989170
Email : Buchholz.erwin@t-online.de
www.bbb-tontechnik.de
- Veranstaltungstechnik
- Vermietungen
- Sounddesign & Recording
BBB Tontechnik ■ Josef-Schmidstr.7 ■ 77790 Steinach

Unser Fachgebiete:
– Fliesen- + Platten- +Mosaikverlegung
– Natur- + Betonsteinarbeiten (Fensterbänke, Stufen, …)
– Altbausanierung
BINZ
Meisterbetrieb
Für Fragen stehen wir Ihnen gerne jederzeit zur Verfügung
Günter Binz * Fliesenfachgeschäft * Ringstr. 3
77716 Haslach * Tel.: 07832/2510 * Fax 07832/677 88

Trötzmüller
AUGENOPTIK
UHREN SCHMUCK
Hauptstr. 31 77716 Haslach Tel. 07832 /2302 info@troetzmueller.de

Waidele

Bäckerei - Café - Konditorei

Nach dem Spiel ist vor dem Frühstück.

Bäckerei Waidele
Hausach
07831 / 361

Naturcafé
Hornberg
07833 / 959 590

Café Pöllath
Haslach
07832 / 979 361

Café Armbruster
Wolfach
07834 / 859 756

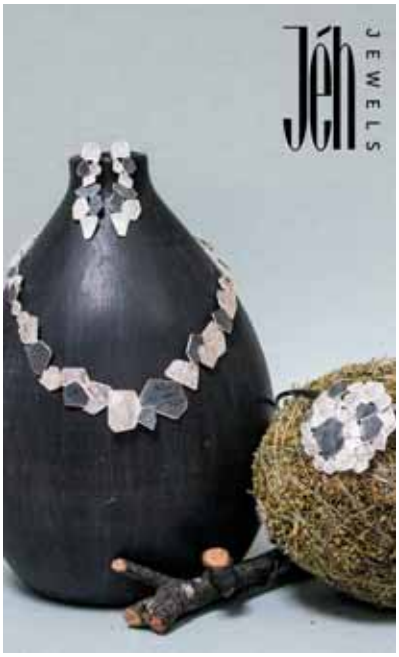

Michael Flechtmann

HÖRGERÄTE · UHREN · SCHMUCK

77716 HASLACH • Hauptstrasse 45
Telefon 0 78 32 / 22 20

BAUBLECHNEREI
Armbruster

DACH FASSADE
BLECHNER- & ABDICHTUNGS
-ARBEITEN

Untertal 21
77790 Welschensteinach
Telefon 07832 9993381
info@blechnerei-armbruster.de

Gasthaus Eselsbeck

Durchgehend gut bürgerliche Küche

Auf Ihren Besuch freut sich
das Eselsbeckteam
Alte Eisenbahnstraße 17
77716 Haslach i. K.

Obere Metzgerei
Franz Winterhalter

1:0 für Ihren Gaumen

Haslach - Elzach

www.obere-metzgerei.de

Nachwuchs im Hause Schöpf

„Wenn Träume Hand und Fuß bekommen, und aus Wünschen Leben wird, dann kann man wohl von einem Wunder sprechen“.
Unser Sonnenschein Niklas Schöpf hat am 24.11.17 um 6:12 Uhr das Licht der Welt erblickt.
Er war 54cm groß und wog 3360g.

Wir sind überglücklich.
Manuel, Vivienne & Niklas Schöpf

Natürlich ist die Geburt des kleinen Niklas auch schon eine Weile her, dies soll uns aber nicht daran hindern, den stolzen Eltern nachträglich zum Nachwuchs zu gratulieren.

EDEKA Markt LEHMANN
Ihr Partner in Sachen Frische
Wir lieben Lebensmittel.
Im Spießacker 15
77716 Haslach
Tel: 07832 - 9998670
Fax: 07832 - 99986712
Mo – SA: 8 - 21 Uhr
K&U Bäckerei
Mo – SA: 7.15 - 21 Uhr
SO: 8.00 - 11 Uhr
LOTTO

CARL ABERLE
Inh. R. Schröder
- Spielwaren
- Schreibwaren
- Basteln

vedes
Hauptstr. 48 – 77716 Haslach
Tel. 07832/9995610

Schnittstelle der Friseur Schnittstelle der Friseur Schnittstelle der Friseur Schnittstelle der Friseur Schnittstelle der Friseur Schnittstelle der Friseur
Irmgard Spitz, am Sportplatz 2a
77790 Welschensteinach
Fon 07832.4295

BÄCKEREI - KONDITOREI
MARIEBECK
Inh. Stefan Jäger
Telefon 07832/2514

Familie Stöhr
Höhenhäuser 2
79215 Biederbach
Tel.: 07826 / 215

info@hoehengasthaus.de

Herrlich gelegenes Ausflugslokal zum Wandern und Ausspannen! Genießen Sie den traumhaften Ausblick, die gute Küche und unsere hausgemachten Kuchen und Torten im offenen Wintergarten.

Spengler

BEDACHUNGEN
BAUBLECHNEREI DACHBEGRÜNUNG

Jens Spengler
Dachdeckermeister
Schnellingerstr. 79
77716 Haslach i. K.

Tel. 07832 / 8564
Fax 07832 / 4327
www.spengler-bedachungen.de
info@spengler-bedachungen.de

Weber GmbH

Containerdienste und Entsorgungssysteme

Containerdienste GmbH

77871 Renchen Carl-Benz-Str. 24

Tel.: (07843) 9 92 99 - 0
Fax: (07843) 9 92 99 – 99
EMail: info@weber-container.de
Internet: www.weber-container.de

Waldsee Terrasse Restaurant Biergarten

Minigolfanlage direkt neben der Terrasse

Familie **Rainer Müller**
Waldseeweg 25
77716 Haslach

Tel 07832/8977
Fax 07832/97 82 11

waldseeterrasse@web.de
www.waldsee-terrasse.de

Öffnungszeiten

Täglich ab 10.00 Uhr
Montags 10.00 - 14.00 Uhr
Dienstag Ruhetag

Regionale Gerichte · Saisonspezialitäten

Werktags durchgehend warme Küche von 12.00 bis 21.00 Uhr
Sonn- und Feiertags von 12.00 bis 20.00 Uhr

© Banck-Design, Freiburg Foto: getty-images

Die Steinacher
Leiterplatten-Spezialisten
für Muster- und Kleinserien
mit Eildienst!

BECKER MÜLLER
www.becker-mueller.de

Kohlmann

STEINWERK

77716 Fischerbach · Telefon (07832) 2440 · Telefax (07832) 6321
E-Mail: info@natursteinbau.de · www.natursteinbau.de

Treppenbeläge
Bodenplatten

Fensterbänke
aus Marmor, Granit
und Betonwerkstein
mit und ohne Verlegung

Freitragende
Treppen-
Anlagen

Herzlichen Glückwunsch nachträglich

Seinen 60-sten Geburtstag feierte Anfang Januar unser Bernhard „Rancher“ Vollmer und wenn man in die Mitgliederliste schaut, dann stellt man fest, dass er immerhin fast fünfzig Jahre auch schon Mitglied bei der DJK Welschensteinach ist.

Zu Beginn seiner „DJK-Karriere“ spielte er Fußball in den Jugendmannschaften und auch in der ersten Mannschaft. Danach blieb er der DJK als treuer Helfer in vielen Belangen erhalten und auch heute noch erfüllt er viele Aufgaben. Die Pflege unserer Sportanlage und auch des Clubheims läuft unter seiner Regie und egal, wo es was zu tun gibt, er packt immer selbst mit an.

Auch bei den Großveranstaltungen wie dem Pfingst-Sportfest kann man sich auf seine Erfahrung verlassen. Für seine vielfältigen Verdienste um den Verein ist er auch Vorstandsmitglied und er erhielt auch von Verbandsseite schon die eine oder andere Ehrung.

Wir wünschen uns als Verein natürlich, dass „Rancher“ uns noch lange unterstützt und wünschen ihm für die Zukunft alles Gute.

AROMA
Gastro und Partyservice vom Profi

www.aroma-kinzigtal.de

Events Buffets & Fingerfood
Partyservice
Dekoration & Verleihservice
Firmencatering
Hochzeiten private Feiern

Mehr als ein Partyservice!

Stefan Blum • Steinacherstr.8 • D-77716 Haslach • Tel. 07832/96788
blum@aroma-kinzigtal.de

Le Bistro

Mitten in der Altstadt

New York Bar
Cocktails & Special Drinks

BODEGA BARCELONA

CAFE DE PARIS
Kuchen aus eigener Herstellung

Verkauf von Perelada Weinen & Cavas
Verkauf von Kaffees der Marke „Café crem"

Hofstetter Straße 1 · 77716 Haslach i.K. · Tel. 0 78 32 / 33 33

SCHMIDT BIKESHOP

Neue Eisenbahnstraße 6
Haslach (beim Kino)
Tel. 0 78 32 / 999 444
www.schmidt-bikeshop.de

BOSCH CONWAY CUBE HAIBIKE

HILBERER
Die Stukkateure

LAHR-REICHENBACH · Hexenmatt 17
Telefon: 0 78 21/90 56 60 · Fax: 9 05 66 64
E-Mail: info@gipser-hilberer.de · www.gipser-hilberer.de

- Garten- und Landschaftsbau
- Natursteinarbeiten
- Teichbau
- Rasenanlagen
- Gehölzschnitt

Ihre Experten für Garten & Landschaft

Klaus EBLE BAUUNTERNEHMEN
Schnellinger Str. 54
77716 Haslach
Tel. 0 78 32 / 96 99 02
Hoch- & Tiefbau

Drei Dinge braucht der Mensch!

Wasser **Wärme** **Luft**

Ketterer

Heizung · Sanitär · Lüftung · Blechnerei
Solar- Pellets- Hackschnitzel- Anlagen

77716 Hofstetten · Im Reble 3 · Tel. 07832/2885 · Fax 5657 · www.Ketterer-Heizungsbau.de

Aktuelles Sportprogramm

DJK Welschensteinach

der DJK – Gesundheitssportabteilung
DJK Welschensteinach e. V. - Inhaber des Pluspunkt Gesundheit.DTB

In allen Angeboten wird große Vielfalt geboten, so kommen z. B. Steps, Pezzibälle, Aero-Stepps, Therabänder, Redondobälle, Flexibars, Hanteln, DynAir XXL usw. zum Einsatz. Alle Übungsleiterinnen unterrichten nach den neuesten Erkenntnissen, so wird z. B. in allen Gruppen auch mit der „Tiefenmuskulatur" gearbeitet.

Montag:
17.15 Uhr

Sport in der Krebsnachsorge / Wohlfühlgymnastik
Achtsames, gezieltes Üben für die Krebsnachsorge und auch alle anderen Teilnehmerinnen sanftes Herz-Kreislauftraining, Ganzkörper-Kräftigung (besonders Rücken und Beckenboden), auch als Osteoporose-Vorsorge geeignet, Dehnen und viel Entspannung.
***DJK-Gymnastikraum** / Übungsleiterin Manuela Göhringer*

Montag:
19.00 Uhr

Figurtraining und mehr - auch für Anfänger gut geeignet
Ganzkörperstraffung- und kräftigung mit Pilateselementen und unter Einsatz von diversen Geräten. Figurtraining ist eine Kombination aus leichten Herz-Kreislauftraining und Kräftigungsübungen
***DJK-Gymnastikraum** / Übungsleiterin Brigitte Schwendemann*

Dienstag:
19.00 Uhr

Step-Aerobic / ZUMBA und Rückenpower
Ausdauertraining mit leichten Step-Kombinationen / ZUMBA – **auch für Anfänger geeignet**
Ganzkörpertraining mit Schwerpunkt Rücken (Kräftigung, Koordination, Dehnen und Entspannen)
***DJK-Gymnastikraum** / Übungsleiterin Diana Gutmann*

Mittwoch:
9.00 Uhr

Ganzkörpertraining „sanft und effektiv" für SIE und IHN - auch für Anfänger geeignet
gezieltes Rückentraining (Ganzkörper) vor allem der Tiefenmuskulatur mit Kräftigen, Koordinationstraining, Dehnen und Entspannen
(auch als Osteoporose-Vorsorge und Sturzprophylaxe geeignet)
***DJK Gymnastikraum** / Übungsleiterin Marina Maier*

Mittwoch:
19.00 Uhr

Ganzkörpertraining „sanft und effektiv" für SIE und IHN- auch für Anfänger geeignet
gezieltes Rückentraining (Ganzkörper) vor allem der Tiefenmuskulatur mit Kräftigen, Koordinationstraining, Dehnen und Entspannen
(auch als Osteoporose-Vorsorge und Sturzprophylaxe geeignet)
***DJK Gymnastikraum** / Übungsleiterin Marina Maier*

Mittwoch:
19.30 Uhr

Beckenboden-Powerprogramm CANTIENICA® **(vorherige Absprache)**
Therapeutisches Ganzkörper-Intensivtraining durch Einsatz der Tiefenmuskulatur, vorab Becken, Wirbelsäule, Gelenke. Zum Einsatz kommen Balanced Pads.
Zum Stundenende findet noch Lauftraining statt oder es wird Basketball gespielt.
***Allmendhalle Welschensteinach** / Übungsleiterin Ottilie Malinowski*

Fortsetzung auf Seite 32

SUPER HEIZÖL

sparsam · sicher · sauber

07832 9789425

www.zg-raiffeisen-energie.de

AGRAR TECHNIK ENERGIE BAUSTOFFE MÄRKTE

ZG Raiffeisen Energie

Lassen sie sich vermöbeln

www.m-grafik-design.de

PSAK Schreiner-Team

77716 Haslach . Hausacher Straße 7
Telefon 07832 - 2925
www.psak-schreiner-team.de

Wir bringen Ihr Herz zum Kochen

KÜCHENWELT Kinzigtal

www.m-grafik-design.de

www.kuechenwelt-kinzigtal.de
Lindenstraße 1c . 77716 Haslach . Telefon + 49 7832 - 7949617

schüller® küchen fürs leben

TOTAL HAUSACH
INH.: MIROSLAV MORHART

- Tanken
- Lkw-Diesel
- Waschanlage
- Autovermietung
- Anhängervermietung
- Shop
- Ofenfrische Brötchen
- Bistro

Hechtsberg 8
77756 Hausach

Fon: 0 78 31 / 96 55 32
Fax: 0 78 31 / 96 55 34

Mach mit - halt Dich fit !

Aktuelles Sportprogramm

Mittwoch:
20.15 Uhr

Spaß mit Step und Power
Auspowern mit viel Spaß, Step-Aerobic und Kräftigung
DJK-Gymnastikraum */ Übungsleiterin Andrea Neumaier*

Donnerstag:
17.00/15.00 Uhr
Sommer-Winterzeit

Nordic Walking 50 + / eingeteilt in zwei Gruppen (schnell und gemütlicher)
Kooperation mit dem Schwarzwaldverein
Abmarsch DJK-Heim */ Übungsleiterin Marina Maier*

Donnerstag:
18.30 Uhr

Bodypower
mit Box- und Tanzelementen und Pilates werden Ausdauer, Selbstbewusstsein, Körperspannung und Körperform gefördert.
DJK Gymnastikraum */ Übungsleiterin Anne Neumaier*

Freitag:
19.30 Uhr

Power-Men
Fitnessprogramm für Männer und starke Frauen. Wer Lust hat, kann anschließend noch Volleyball spielen.
Je nach Jahreszeit: ***Allmendhalle Welschensteinach bzw. DJK Gymnastikraum***
Übungsleiterin Marina Maier

Qualifikationen unserer Übungsleiterinnen:

Manuela Göhringer = Physiotherapeutin, Übungsleiterin Koronar, ***Diana Gutmann*** = Reha-Lizenz Orthopädie, Übungsleiterin Freizeit- und Breitensport, Kursleiterin Yoga, ZUMBA-Instructor; ***Marina Maier*** = Rückenschulleiterin, Osteoporose- und Beckenbodentrainerin, Prävention- und Rehalizenz, Übungsleiterin Freizeit- und Breitensport , DSHS Nordic Walking-Instructor; ***Ottilie Malinowski*** = Hebamme, Beckenbodentrainerin CANTIENICA®; ***Andrea Neumaier*** = P-Lizenz, Übungsleiterin Freizeit- und Breitensport, DSHS Nordic Walking-Instructor; ***Anne Neumaier*** = Übungsleiterin Freizeit- und Breitensport; ***Brigitte Schwendemann*** = Übungsleiterin Freizeit- und Breitensport, Ausbildung Stepp-Trainer; Trainer Funktionales Training, Kursleiterin Pilates.

Auskunft:

Brigitte Schwendemann, Georg-Schöner-Straße 10, 77790 Steinach Tel. 07832-978898 / Abteilungsleiterin Gesundheitssport
brigitte.schwendemann75@gmail.com

Alle Angebote sind für Mitglieder und Nichtmitglieder offen.

Singler Bau

Friedhofstraße 1
77716 Hofstetten
Telefon 0 78 32 - 99 99 30
Telefax 0 78 32 - 99 99 99
info@singler-bau.de
www.singler-bau.de

Hochbau Tiefbau Außenanlagen Beton-Bohr- und Sägetechnik

Imhof + Kempf GmbH
SCHWEISSTECHNIK.

PRODUKTE AUS METALL

IMHOF+KEMPF GmbH
Talstraße 1
77790 Steinach
Tel. 07832 9173 0
www.imhof-kempf.de

Zertifizierungen nach
DIN EN ISO 9001-2008
EN 1090-2 EXC3
EN 1090-3 EXC2

www.bannerrahmen.com

Beim Sport wie im Handwerk:
Setzen Sie immer auf die richtige Mannschaft:

Kopf & Sohn
HEIZUNG SANITÄR SOLAR
77790 Steinach Tel. 07832-2422
Internet: www.kopf-sohn.de
E-mail: info@kopf-sohn.de

- **Beratung,Planung, Montage, Kundendienst**
- **Heizungsanlagen in Alt- und Neubauten**
- **Solaranlagen für Wärme und Strom**
- **Sanitärinstallation**
- **Badrenovierung**

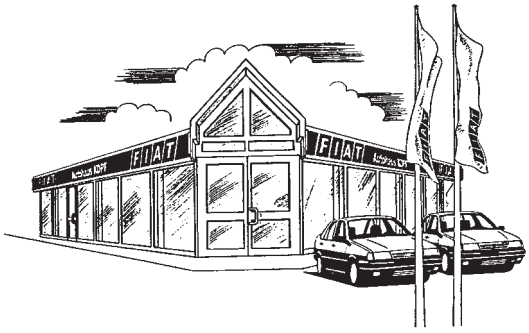

FIAT - AUTOHAUS
Alfred Kopf GmbH
Fahrschule · Omnibusreisen
77790 Steinach · Hauptstr. 88
Tel. 07832 / 979013 · Fax 979015
info@autohaus-kopf.de

Sport unter einem guten Namen und mit starken Partnern

Unsere Werbeflächen an der Sportplatzbande bzw. an den Anzeigentafeln im Eingangsbereich unserer Sportanlagen und am Jugend-Bus nutzen:

Angriff - online Klaus Dold	Welschensteinach	07832	979947
Armbruster Baublechnerei	Welschensteinach	07832	9993381
Brauerei Ketterer	Hornberg	07833	93960
BIW Burger Industriewerke	Schonach	07722	8603-0
Bühler Hotel "Badischer Hof"	Biberach-Prinzbach	07835	636-0
Christoph der Koch	Welschensteinach	0170	5237048
Dold G. Reifenservice	Welschensteinach	07832	6294
Falk Hubert Autolackiererei GmbH	Haslach	07832	9194-0
Flach Baumaschinen	Welschensteinach	07832	2571
Flach Zimmer- und Dachdeckergeschäft	Welschensteinach	07832	979636
Getränke Obert	Welschensteinach	07832	8597
Gasthaus + Metzgerei "Rose"	Steinach	07832	2229
Haas Bernd Fliesenleger	Steinach	07832	994603
Hilberer GmbH Gipsergeschäft	Lahr-Reichenbach	07821	7141
Imhof GmbH Stahlbau-Metallwarenfabrikation	Welschensteinach	07832	9173-0
Kopf Architekten	Steinach	07832	97850
Kopf Heizung - Klima - Sanitär	Steinach	07832	2422
Mäder Werbetechnik GmbH	Haslach	07832	9192-0
Meßmer Sägewerk - Holzhandlung	Welschensteinach	07832	2245
Obert Trudbert Schreinerei + Fensterbau	Welschensteinach	07832	2403
PASCHAL-Werk G. Maier GmbH	Steinach	07832	710
Peterstaler Mineralquellen	Bad-Peterstal	07806	987-0
Sandhas Sportartikel Lederwaren	Haslach	07832	979811
Schwörer Erd-und Wegebau GmbH	Steinach	07832	8520
Schwörer Laserschweißtechnik	Welschensteinach	07832	9789976
Sparkasse Haslach - Zell	Haslach	07832	701-0
SV Sparkassen Versicherungen A. Leopold	Haslach	07832	99447-0
Uhl GmbH & Co.KG Kies + Beton	Hausach	07831	7475
Volksbank Mittlerer Schwarzwald eG	Haslach	07832	91660
Vollmer Tobias Langholztransporte	Welschensteinach	07832	2505
Walz Design	Oppenau-Ramsbach	07804	912770
Werbepart	Steinach	07832	976098-0
Württembergische Versicherung Petra Weisshaar	Haslach	07832	3326
Zanger Frank Stuckateurbetrieb	Welschensteinach	07832	974442

Friseur MATT
Fon 07832.2536
www.friseurmatt.de

MOSERS BLUME
Die Blume im Schwarzwald.
Familie Moser

Top Haus der Ortenau
Sonderpreisträger „Schönes Gasthaus“
Wenn es etwas zu feiern gibt
Gemütliche Sonnenterrasse

Schnellinger Straße 56 · 77716 Haslach/Schnellingen
Tel. 0 78 32/91 25-0 · Fax 0 78 32/91 25-99
info@zur-blume.de · www.zur-blume.de

Der Durst hat einen neuen Gegner.

Alkoholfrei!

Isotonisch. Vitaminhaltig. Naturtrüb.

Mit besonders feinherben Hopfenaromen eingebraut. Weich und rund im Geschmack durch das ausgewogene Zusammenspiel mit angenehmer Malzsüße.

www.kettererbier.de

FAMILIENBRAUEREI SEIT 1877
KETTERER BIER
AUS HORNBERG AN DER SCHWARZWALDBAHN

Ketterer sind netterer.

www.sparkasse-haslach-zell.de

Profi werden ist einfach.
Wenn man die richtigen Finanzpartner an seiner Seite hat, die einen auch im Sport unterstützen und weiterbringen.

Mit sportlichem Gruß

LBS

Bezirksleiter Walter Gerlach

Wenn's um Geld geht

Sparkasse
Haslach-Zell