Saison 2018/2019 - 37. Jahrgang

DJK Welschensteinach

Vereinsgeschehen

7

DJK - SC Hofstetten II

Herausgeber: Sportwerbung GdbR, 77790 Steinach-Welschensteinach
Verantwortlich für Text und Inhalt: Hans-Peter Steiner

Gesamtherstellung: Marketing & Sport Klaus Dold
77790 Welschensteinach
Tel. 0 78 32 / 9 79 9 47 · Fax 0 78 32/ 9 79 9 48
klaus.dold.angriff@t-online.de · www.angriff-sport.de

FAMILIENBRAUEREI SEIT 1877
KETTERER BIER
AUS HOHENBERG AN DER SCHWARZWALDBAHN

Ketterer sind netterer.

uhl-baustoffe.de

UHL

KIES. BETON. SCHOTTER.

AUS TRADITION AM PULS DER ZEIT.

Seit 1959 ist Uhl kompetenter Partner der Bauindustrie im mittleren Schwarzwald zwischen Rhein und Donau.Unser enormes Produktsortiment an Kies, Beton, Sand, Schotter und Asphalt sowie 150 Mitarbeiter an 18 Standorten sorgen dafür, dass Sie überall in der Region auf hochwertige Baustoffe zurückgreifen können.In bester Qualität und termingerecht geliefert.

Wir sind Uhl – Ihre Baustoffexperten.

teufels.com

Herzlich Willkommen

Liebe DJK-ler, liebe Gäste,
wie schnell die Zeit vergeht, sieht man auch wieder daran, dass seit der letzten Ausgabe unseres DJK-Vereinsgeschehen schon wieder dreieinhalb Monate vergangen sind. Von daher freut sich die Redaktion nach der langen Winterpause wieder, über alles Interessante im Verein berichten zu können. Natürlich hat in dieser langen Zeit das Vereinsleben nicht geruht, denn der Trainingsbetrieb und die Übungsstunden gingen bis auf eine kurze Pause über Weihnachten und Neujahr weiter, nur die Punktspiele bei den Fußballern und die Wettkämpfe bei den Leichtathleten beginnen erst wieder. In der ersten Ausgabe im neuen Jahr berichten wir daher auch über das eine oder andere Event, das schon etwas länger zurückliegt, aber zeitversetzt eben einen kleinen Bericht wert ist. Ansonsten läuft der Umbau unserer Tartananlage in ein Mehrzweckspielfeld, wobei nach dem Maschineneinsatz durch die Firma Schwörer Erd- und Wegebau nun Eigenleistungen gefragt sind, um die Einfassungen zu setzen und das Planum für die bituminöse Tragschicht und den Platzbelag herzustellen. Wir werden darüber natürlich auch regelmäßig berichten. Auf das aktuelle Fußballgeschehen hin wünsche ich unseren Mannschaften natürlich einen erfolgreichen Auftakt bei den anstehenden Heimspielen und allen Zuschauern einen angenehmen Aufenthalt bei der DJK Welschensteinach.

Hans-Peter Steiner
1. Vorsitzender

BIW
BURGER INDUSTRIEWERK

Burger Industriewerk GmbH & Co. KG
Hermann-Burger-Str. 29 • 78136 Schonach
Telefon: +49 (0) 7722 / 8603-0

email: info@biw-burger.de
website: www.biw-burger.de

Wir drehen, fräsen, schleifen, honen, verzahnen, polieren und montieren für Sie. Vom Einzelteil bis zur Baugruppe!

Zweigwerk: Im Dörfle 6 • 77790 Welschensteinach
Telefon: +49 (0) 7832 / 9969-0

Schwörer

Erd- und Wegebau GmbH

77790 Steinach

Tel. 0 78 32 - 85 20

Uhren I Schmuck

cboptik

Sehtest-Revolution bei CB-Optik!

Gutschein
3D
Sehtest

Erleben Sie bei uns die neue Art der Sehbestimmung. Durch moderne 3D Technik erreichen wir eine völlig neue Qualität und Genauigkeit bei der Brillenglasbestimmung. Vorteile die Sie gegenüber der klassischen Sehtest-Verfahren haben:

- 3-dimensionale Augenprüfung mit modemster Technik
- Beidäugige Augenprüfung (kein Abdecken von einem Auge mehr)
- Augenüberprüfung in Farbe auf einem LCD-TV
- Natürliches Sehverhalten während der Prüfung
- Beste Prismen-Ergebnisse
- Einzigartige Ergebnisse für Gleitschichtbrillenträger

www.cboptik.de

Haslach 77716
Hauptstraße 28
Fon 07832/979720
haslach@cboptik.de

Schonach 78136
Hauptstraße 8
Fon 07722/6814
schonach@cboptik.de

Der Trainer hat das Wort

Liebe DJK-Fans,
nach einer eher enttäuschenden Vorrunde darf ich sie heute recht herzlich zu unserem ersten Heimspiel im neuen Jahr gegen die Landesligareserve des SC Hofstetten begrüßen.
Bevor ich auf die Vorrunde eingehe, darf ich euch unseren neuen Co-Trainer Oliver Gewald vorstellen. Oliver wird unser Trainerteam verstärken, zu dem auch weiterhin Manuel Rohkohl zählt. Oliver und ich kennen uns aus Hausacher Zeiten. Derzeit macht er den B-Schein und er hat in den letzten Jahren den SV Hausach 2 trainiert. Ich bin sehr froh, dass sich Oliver dazu entschieden hat, sich der DJK Welschensteinach anzuschließen. Er kann uns durch seine Art und sein Fachwissen sehr weiterhelfen.
Mit einem Blick auf die Vorrunde ist festzustellen, dass diese aus reiner Ergebnissicht etwas enttäuschend verlief. Zum Teil wurden richtig gute Leistungen gezeigt, doch die Punkte sind durch einfache individuelle Fehler und durch den inkonsequenten Abschluss vor dem gegnerischen Tor verspielt bzw. verschenkt worden.
Sehr positiv ist dennoch, dass die Moral, die Einstellung und die Stimmung in der Mannschaft immer gestimmt haben. Die Integration der A-Jugendspieler hat bestens funktioniert. Man darf auch nicht vergessen, dass sich die Mannschaft im Umbruch befindet und noch sehr jung ist.
Dennoch erwarten wir in der Rückrunde eine Steigerung in allen Bereichen, damit wir deutlich mehr Punkte einfahren können als in der Vorrunde. Die Weiterentwicklung der Spieler sowie der Spielanlage sollen weiterhin im Vordergrund stehen.
Natürlich möchte ich mich auch noch bei unseren treuen Anhängern bedanken, die uns trotz der schlechten Ergebnisse immer begleitet und treu unterstützt haben.

Euer Trainer, Jonathan Kalt

Tabelle Kreisliga B, Staffel III

Platz	Mannschaft	Spiele	G	U	V	Torverhältnis	Tordifferenz	Punkte
↗ 1.	SG Dörlinbach-Schweighausen	16	11	1	4	54 : 26	28	34
↘ 2.	FC Ohlsbach	16	10	3	3	43 : 24	19	33
→ 3.	FC Fischerbach	16	10	3	3	29 : 19	10	33
→ 4.	SV Diersburg	15	9	3	3	43 : 28	15	30
→ 5.	FC Ankara Gengenbach	16	9	2	5	55 : 33	22	29
→ 6.	SV Ortenberg	16	8	3	5	29 : 23	6	27
↗ 7.	SV Reichenbach/G	16	7	3	6	34 : 23	11	24
↘ 8.	SV Berghaupten	16	7	2	7	28 : 24	4	23
↘ 9.	FC Wolfach	16	6	4	6	23 : 23	0	22
→ 10.	FV Biberach	16	4	5	7	16 : 25	-9	17
→ 11.	ASV Nordrach	16	5	1	10	22 : 53	-31	16
→ 12.	SSV Schwaibach	16	4	2	10	23 : 39	-16	14
→ 13.	TuS Kinzigtal	15	4	2	9	19 : 43	-24	14
→ 14.	DJK Welschensteinach	16	4	0	12	24 : 43	-19	12
→ 15.	SC Hofstetten 2	16	2	4	10	17 : 33	-16	10

Tabelle Kreisliga C, Staffel III

Platz	Mannschaft	Spiele	G	U	V	Torverhältnis	Tordifferenz	Punkte
→ 1.	SV Ortenberg 2	16	12	3	1	53 : 9	44	39
→ 2.	FC Ohlsbach 2	16	11	2	3	55 : 22	33	35
→ 3.	SG Dörlinbach-Schweighausen 2	16	10	3	3	55 : 20	35	33
↗ 4.	FC Fischerbach 2	16	10	0	6	46 : 28	18	30
↘ 5.	SV Berghaupten 2	16	8	3	5	44 : 27	17	27
↗ 6.	SV Diersburg 2	15	8	2	5	43 : 28	15	26
↗ 7.	SV Oberharmersbach 3	16	8	1	7	26 : 37	-11	25
↘ 8.	DJK Welschensteinach 2	16	7	3	6	41 : 44	-3	24
↗ 9.	ASV Nordrach 2	16	5	4	7	38 : 45	-7	19
↘ 10.	FV Biberach 2	16	5	3	8	41 : 49	-8	18
↘ 11.	SV Reichenbach/G 2	16	5	2	9	40 : 45	-5	17
→ 12.	FC Ankara Gengenbach 2	16	5	1	10	42 : 68	-26	16
→ 13.	SSV Schwaibach 2	16	4	3	9	30 : 47	-17	15
→ 14.	FC Wolfach 2	16	2	2	12	23 : 63	-40	8
→ 15.	TuS Kinzigtal 2	15	2	2	11	21 : 66	-45	8

mabetec

Beschichtungstechnik
- Oberflächentechnik
- Pulverbeschichtung
- Industriebeschichtung
- Chromfreie Vorbehandlung
- Montage von Baugruppen
- Siebdruck

Maler- u. Lackiertechnik
- Industrielackierung
- Möbellackierungen
- Alucobondlackierungen
- Maler- und Lackierarbeiten
- Moderne Fassadengestaltung
- Wärmedämmverbundsysteme

DE • 77716 Haslach • Grünweg 1 – 2 • Telefon 0 78 32/9 11 90
www.mabetec.de

Aral Tankstelle
Werner Bosch

Steinacher Str. 7
77716 Haslach
Fon 0 78 32 / 24 04
Fax 0 78 32 / 47 24

Lackiertechnik
Hubert Falk

Spitzenleistungen in Farbe

AUTOLACKIEREREI FALK GMBH

77716 Haslach
Tel. 0 78 32/91 94-0

77736 Zell a. H.
Tel. 0 78 35/63 67-0

Nutzen Sie unsere 52-jährige Lackiererfahrung

Rose

Gasthaus & Metzgerei

Qualität aus der Region!

- Partyservice
- Schwarzwälder Spezialitäten
- Grillspezialitäten
- Eigene Schlachtung
- Gutbürgerliche Küche

Hauptstr. 52 – 77790 Steinach – Tel. 0 78 32/ 22 29 – Fax 96 94 44
Kirchgasse 15 – 77716 Haslach – Tel. 0 78 32 / 23 50
www.gasthaus-metzgerei-rose.de

Lieberatsbergstube

Lieberatsberg 2
77978 Dörlinbach
Telefon 0 78 26 / 7 19
Fax 0 78 26 / 96 68 97

Donnerstag Ruhetag

>Ganz oben im Schuttertal<

Wanderziel und Landgasthaus

- Gut bürgerliche Küche
- Durchgehend warme Speisen, bis 21.00 Uhr
- Hausmacher Spezialitäten aus eigener Zucht und Schlachtung
- **Partyservice**

Auf Ihr Kommen freut sich Familie Griesbaum

Begegnungen des Wochenendes

Kreisliga B, Staffel III:

Datum | Zeit	Heim		Gast	Ergebnis
Fr, 08.03.19 | 19:00	DJK Welschensteinach	:	SC Hofstetten 2	-:-
So, 10.03.19 | 15:00	FC Ankara Gengenbach	:	FC Wolfach	-:-
15:00	SV Diersburg	:	TuS Kinzigtal	-:-
15:00	FC Fischerbach	:	SG Dörlinbach-Schweighausen	-:-
15:00	FC Ohlsbach	:	SSV Schwaibach	-:-
15:00	SV Reichenbach/G	:	SV Ortenberg	-:-
15:00	FV Biberach	:	ASV Nordrach	-:-
	SV Berghaupten	:	SPIELFREI	

Kreisliga C, Staffel III:

Datum | Zeit	Heim		Gast	Ergebnis
Sa, 09.03.19 | 17:00	DJK Welschensteinach 2	:	SV Oberharmersbach 3	-:-
So, 10.03.19 | 13:00	FC Ankara Gengenbach 2	:	FC Wolfach 2	-:-
13:00	SV Diersburg 2	:	TuS Kinzigtal 2	-:-
13:00	FC Fischerbach 2	:	SG Dörlinbach-Schweighausen 2	-:-
13:00	FC Ohlsbach 2	:	SSV Schwaibach 2	-:-
13:00	SV Reichenbach/G 2	:	SV Ortenberg 2	-:-
13:00	FV Biberach 2	:	ASV Nordrach 2	-:-
	SV Berghaupten 2	:	SPIELFREI	

Getränke Obert

Mühlsbach 31
Welschensteinach
Tel. 0 78 32 - 85 97

Hauslieferung verschiedener Biere, Säfte, Heilwasser, Coca-Cola, etc.
Alkoholfreie Getränke der Peterstaler Mineralquellen
Weine der Winzergenossenschaften Bötzingen, Oberkirch, Zell-Weierbach und Gengenbach.
Auch können Sie bei uns Festplatzgarnituren, Gläser usw. für Vereinsfeste oder Familienfeiern leihen.

Stadionzeitungen - Festschriften

www.angriff-sport.de

Marketing & Sport
Klaus Dold

Mühlsbach 5 · 77790 W-Steinach
Tel. 07832/9799-47 · Fax 9799-48
e-Mail: klaus.dold.angriff@t-online.de
Internet: http://www.angriff-sport.de

ANGRIFF
www.angriff-sport.de
ONLINE-SPORT-ORTENAU Club

Wir wünschen viel Erfolg in der neuen Saison!

Zimmergeschäft
Dachdeckergeschäft
Altbausanierung

JOSEF **FLACH**

Dörfle
77790 Welschensteinach
Telefon 07832/979636
Telefax 07832/979638

Die schönsten Filme erleben-
In Ihrem Kino in Haslach

www.kinohaslach.de

Unser heutiger Gegner

Hintere Reihe von links nach rechts:
Spielertrainer Jochen Neumaier, Dominik Wölfle, Markus Obert, Ralf Müller

Mittlere Reihe von links nach rechts:
Trainer Argtim Sabanaj, Christian Bauer, Fabian Huber, Daniel Urbe, Spielertrainer Thomas Lupfer, Claudio Neumaier, Markus Singler, Christian Hein, Vorstand Urban Krämer

Vordere Reihe von links nach rechts:
Jan Wallner, Marius Jehle, Jonathan Obert, Patrick Ohnemus, Michael Obert, Timo Schwendemann, Tobias Wernet, Marvin Lehmann

FAHNEN SCHILDER
BEACHFLAGS BANNER
KFZ-WERBUNG GRAFIKDESIGN
77790 steinach
fon (0 78 32) 97 60 98-0
www.werbepart.de
werbepart

Gasthaus Linde Hofstetten
77716 Hofstetten
Tel. 0 78 32/99 99 20
eMail: info@linde-hofstetten.de
Internet: www.linde-hofstetten.de
Familie Kaspar
Gutbürgerliche Küche
frische Schwarzwaldforellen · Heimisches Wild
Gemütliche Gaststube
sowie Saal für größere Veranstaltungen
Gartenterrasse, Kinderspielplatz und Spielzimmer für die kleinen Gäste
Zwei vollautomatische Bundeskegelbahnen
Ferienwohnungen und Gästezimmer mit Du., WC, Tel. und Sat-TV

Ballspenden

19. August 2018 **verschoben** DJK – SG Dörl.-Schweigh.	02. September 2018 **Peter Flach** DJK – SSV Schwaibach	15. September 2018 **Erich Maier** DJK – ASV Nordrach
30. September 2018 **cboptik Haslach** DJK – FV Biberach	07. Oktober 2018 **Hans-Peter Steiner** DJK – FC Ohlsbach	10. November 2018 **Pascal Smyrek** DJK – TuS Kinzigtal
17. November 2018 **Josef Otter** DJK – SV Berghaupten	08. März 2019 **Spark. Haslach-Zell** DJK – SC Hofstetten 2	23. März 2019 DJK – SV Ortenberg
06. April 2019 DJK – FC Ank. Gengenb.	20. April 2019 DJK – SV Reichenb./G.	04. Mai 2019 **Moser Reisen Gutach** DJK – FC Wolfach
11. Mai 2019 **NE Patriots Fanclub** DJK – FC Fischerbach	26. Mai 2019 DJK – SV Diersburg	

Hotel
Klosterbräustuben
★★★
Superior

Hotel Klosterbräustuben
Paul Lehmann KG
Blumenstraße 19 · 77736 Zell a.H.
Tel. 0 78 35 / 78 40 · Fax 78 41 11
klosterbraeustuben@t-online.de
www.klosterbraeustuben.de

EDEKA
BRUDER
Zell a.H. - Steinach - Schonach - Furtwangen
Wir ♥ Lebensmittel.

Pflasterbau - Aussenanlagen
HIMMELSBACH
Welschensteinach
Tel. 07832 / 977394
www.pflasterbau-himmelsbach.de

Zuschauer des Tages

Zuschauer des Tages ist heute Helmut Heizmann. Helmut ist zusammen mit seinem Namensvetter Helmut Malinowski schon jahrelang Platzkassierer. Er ist auch bei vielen Arbeitseinsätzen dabei und weil Sohnemann Jonas in der ersten Mannschaft spielt, ist Helmut nicht nur bei den Heimspielen, sondern auch auswärts immer mit von der Partie.

Auf dem Foto sehen wir ihn beim Einmessen von Randsteinen beim Umbau der Tartananlage in ein Mehrzweckspielfeld.

Bei dieser Baumaßnahme können wir nicht auf seine Erfahrung und praktischen Ideen als Polier verzichten und von daher ist Helmut noch häufiger auf unserer Anlage anzutreffen als sonst.

Für diese weitere Unterstützung bedanken wir uns recht herzlich bei Helmut.

Vollmer
Langholztransporte e. K.

VOLLMER

77790 Steinach / W.-Steinach
Untertal 27

Telefon 0 78 32 / 25 05
Telefax 0 78 32 / 6 73 44

eMail: vollmer@langholztransporte.com
Internet: www.langholztransporte.com

Papierholz Öko *logisch* gut **Bauholz**
Holz aus heimischen Wäldern ! !

Forstbetriebsgemeinschaft Steinach - Welschensteinach

Mobil 0 16 22 53 57 77 · Telefax 0 78 32 / 99 41 27

Innenausbau
Rolläden

Altbausanierung
Parkettböden

Schreinerei **Lorenz Obert** Fensterbau

Winterhalde 1
77790 Steinach-
Welschensteinach
Telefon: 0 78 32 / 24 03
Telefax: 0 78 32 / 86 69
eMail: info@obert-schreinerei.de
Internet: www.obert-schreinerei.de

Inhaber
Trudbert Obert

AUTOHAUS
STAIGER

Haslach, Eichenbachstraße 2 · Telefon 0 78 32 / 9 14 70
Wolfach, Hausacher Straße 8 · Telefon 0 78 34 / 91 79

www.opelstaiger.de

Nikolausfeier Eltern-Kind-Turnen

Natürlich sind die Nikolausfeiern schon lange her, doch gibt uns das die Möglichkeit, auch mal wieder über das Eltern-Kind-Turnen zu berichten.
Die jüngsten DJK-ler treffen sich immer Donnerstags mit Mama oder Papa in der Allmendhalle, um sich dort an den Geräten oder mit Spielen auszutoben.
Zum Ende des letzten Jahres war dann aber traditionell der Nikolaus zu Gast und da war es wohl etwas ruhiger als sonst.

JILG
Küche & Wohnen

AUS LIEBE ZUM LEBEN
KÜCHEN & WOHNMÖBEL
VON JILG

AUF DER HAUSMATT 1
IN ZELL A. H.

RADSPORT NEUHAUS

Mountainbikes – Trekkingräder – Touren- und Rennräder – Kinderräder – Elektro-Fahrräder – Fahrradzubehör

Wir reparieren jedes Rad!

Fahrradverleih

www.radsport-neuhaus.de

- E-Bike-Händler seit 1999
- Fahrräder
- Fach-werkstatt

Hauptstraße 82
77736 Zell a.H.
Tel. 0 78 35/9 99
Fax 0 78 35/9 89

WWW.MOSER-HERRENMODEN.DE

MANN GEHT ZU MOSER

MOSER HERRENMODEN

Zell a. H.
Hausach

R&G TECHNOLOGIE

Wir bieten IHNEN qualitativ hochwertige Schleifarbeiten in den Bereichen Außen- / Innen-/ Flach-/ Gewinde und highspeed-Unrundschleifen mit einem Maschinenpark der dem neusten Stand der Technik entspricht.

R & G Technologie GmbH, Strickerweg 7, 77716 Haslach
Tel. 07832 / 9759480 Fax 07832 / 9759488
info@rg-technologie.de www.rg-technologie.de

MEßMER REISEN
Moderne Bustouristik · Busreisebüro

Vorbächstrasse 15 * 77796 Mühlenbach * Tel 07832 – 5355
www. messmer-reisen.de * info@messmer-reisen.de**

BILHARZ Stukkateur-Fachbetrieb

77716 Haslach ◆ Mühlenstraße 28a
Telefon 07832/979770
E-mail: info@stukkateur-bilharz.de
www.stukkateur-bilharz.de

Staatl. geprüfter Gebäudeenergieberater

Handwerker im Denkmalschutz

- ✗ Putz
- ✗ Trockenbau
- ✗ Dämmsysteme
- ✗ Akustic-, Brand- und Schallschutz
- ✗ Stuck
- ✗ Fließ-Estriche
- ✗ Energie-Spar-Check
- ✗ Lehmputz

Sandstrahlen umwelt- und objektschonende Reinigungstechnik

Müller Werkzeug- und Formenbau

Schwarzwaldstraße 4 77716 Haslach
Telefon 07832-99986-0
Telefax 07832-99986-10
E-Mail info@muellergmbh-formenbau.de

Neuer Co-Trainer

Liebe Sportfreunde,
ich darf mich ihnen heute als neuer Co-Trainer der DJK Welschensteinach vorstellen. Nach eineinhalb kräftezehrenden Jahren beim SV Hausach habe ich hier nun eine neue sportliche Heimat gefunden, um den nächsten Schritt in meiner noch jungen Trainerlaufbahn machen zu können. Ich kenne Jonathan Kalt aus unseren gemeinsamen Zeiten in Hausach, weshalb es mich sehr freut, ihn hier im Traineramt unterstützen zu können. Die Möglichkeit, in Welschensteinach als Co-Trainer der ersten Mannschaft arbeiten zu können, freut mich enorm, weshalb ich nicht lange über dieses Angebot nachdenken musste. Ich finde hier einen Verein, in dem das Vereinsleben noch eine große Rolle spielt, wo die Trainingsbedingungen hervorragend sind und wo man mit einer jungen Mannschaft arbeiten kann, die noch lange nicht am Ende ihrer Entwicklung angekommen ist.

Dazu kommt die starke Jugendarbeit des Vereins. In meinen ersten Wochen wurde ich sowohl von der Vorstandschaft, von Manuel Rohkohl und Jonathan Kalt herzlich aufgenommen. Die Vorbereitung auf die Rückrunde verlief meines Erachtens nach sehr gut. Wir konnten an unseren Schwächen im Spielaufbau und dem Herausspielen von Torchancen arbeiten und das Trainierte in den Testspielen auch phasenweise umsetzen. Dass dies in der Zukunft dann auch über längere Phasen in den Punktspielen so sein wird, muss das Ziel der nächsten Wochen sein.
Gleich zum ersten Heimspiel des neuen Jahres ist der Tabellennachbar SC Hofstetten 2 zu Gast. Mit einem Sieg wollen wir diesen natürlich auf Distanz halten. Ich freue mich auf eine spannende Rückrunde in einer starken Liga und bin zuversichtlich, dass unsere junge Mannschaft noch für die eine oder andere Überraschung sorgen wird.

Oliver Gewald, Co-Trainer

1S Autoservice
KFZ-Meisterbetrieb
Inh. Andreas Stumpf
Untertal 30 W-Steinach
Tel. 07832/9741637

Ihr Autoservice vor Ort
mit kundenfreundlichen
Öffnungszeiten:
Mo. Mi. Do. von 09 - 12 Uhr
Mo. - Fr. von 17 - 21 Uhr
Samstag von 09 - 15 Uhr

MAIER
BILDHAUEREI
& GRABMALE
IM STRICKERWEG 1B
77716 HASLACH i.K.
TEL. 0 78 32 / 24 07

vinum
wein und genuss

- Erlesene Weine
- Brände & Liköre
- Whiskys & Grappas
- Individuelle Präsente

Fon 07832 2651
Fax 07832 6597
Steinacher Str. 9
77761 Haslach i. K.
www.vinum-haslach.de
info@vinum-haslach.de

Gasthaus Pension
Zum Wilden Mann

Familienfeiern
Kegelbahnen
Sommerterrasse

regionale Küche - saisonale Gerichte
heimisches Wild
fangfrische Forellen

Dorfstraße 21 - 77790 Welschensteinach - 0 78 32 / 22 30
info@zum-wilden-mann.net - www.zum-wilden-mann.net

Versicherung
Vermögen • Vertrauen • Vorsorge

Allianz Generalvertretung
Edgar Hacker
Schlossweg 10
77960 Seelbach
edgar.hacker@allianz.de
Tel. 0 78 23 / 9 65 96

Ihr Ansprech-partner am Ort:
Herbert Baumann

Allianz
wüstenrot

GERÜSTVERLEIH MATT GbR
Hubert Matt · Berthold Matt
77790 Welschensteinach · Tel. 01 70/1 28 29 62

Elektro Schwendemann
ELEKTROTECHNIK FERNSEHTECHNIK

Elektro Schwendemann · Inhaber Bertin Schwendemann
Hauptstraße 17 · 77790 Steinach
Telefon 0 78 32/25 35

Malerbetrieb Limberger
Wohlfühlkonzepte

Vorbäch 17
77796 Mühlenbach
Fon 07832-2638
info@maler-limberger.de
www.maler-limberger.de

Plätzchen backen

Unser Jugendausschuss ging im alten Jahr noch neue Wege und er bot zum ersten Mal ein so genanntes Plätzchenbacken vor den Weihnachtsfeiertagen an. Dieses sollte im Clubheim stattfinden und so waren alle gespannt, wie der Zuspruch sein würde.

MTW METALLTECHNIK GMBH

ZERTFIZIERT DIN EN ISO 9001:2000

- CNC-FRÄSEN/DREHEN
- BAUGRUPPEN
- SONDERPROFILE

MTW
Metalltechnik GmbH
Geschäftsführer
Stefan Dold

Talstraße 43
77790 Steinach-Welschensteinach

Tel. 07832/97859-0
Fax 07832/97859-9
info@mtw-metalltechnik.de
www.mtw-metalltechnik.de

Schmid Hausach

LEISTUNG DIE BEWEGT

Autohaus Schmid GmbH • Am Hechtsberg • 77756 Hausach
Telefon 07831/9376-0

Meisterbetrieb
BERND HAAS

Kleine Stücke - große Wirkung

Wir verlegen:

Fliesen / Platten / Mosaik

Beton / Naturstein

Bernd Haas · Josef-Maier-Str. 14 · 77790 Steinach
Telefon 0 78 32 / 99 46 03
Telefax 0 78 32 / 99 46 04

KFZ MEISTER-BETRIEB
Ihr Partner im KFZ Handwerk

Helmut Brucker

Rep. + Service an allen Kfz.
TÜV-Abnahme im Hause
☎ 979003

Podologische Fußbehandlung
Regina Schoch Podologin **Tel. 07832/977854**
in der Praxis
für Physikalische Therapie
und Podologie

Berthold Schoch
Lindenstr. 5, 77716 Haslach
Tel. 07832/2975

Göppert
grün erleben

Öffnungszeiten:
Mo. – Fr. 8.30 – 18.00 Uhr
Sa. 8.30 – 16.00 Uhr · So. 10.00 – 12.00 Uhr

Allmendweg 11
77716 Haslach-Bollenbach

Telefon 0 78 32 / 41 77

Direkt an der B 33

Abfahrt
Haslach-Bollenbach

Baumschulen SCHÖNER

77790 Steinach, Welschensteinacherstraße 33
Tel.: 07832/2304 Fax: 07832/3373 www.baum-schoener.de

Bernhard Brucker
Metall kommt in Form

Metallbau
Treppen Edelstahl

Welschensteinacher Straße 6
77790 Steinach
Telefon 07832/2549
info@metallbau-brucker.de
www.metallbau-brucker.de

Plätzchen backen

Nach der relativ kurzfristigen Einladung über WhatsApp hatten sich 26 Kinder im Alter zwischen sechs und vierzehn Jahren angemeldet und so herrschte am Freitag Nachmittag von14 Uhr bis 16 Uhr reger Betrieb im Clubheim.
Bei besinnlicher Weihnachtsmusik wurden Butterplätzchen und Cornflakeplätzchen gebacken. Zusammen wurde der Teig gemacht, geknetet, ausgerollt, verziert und am Ende wieder alles geputzt und aufgeräumt.

Alle haben super mitgemacht !!! , es herrschte eine tolle Stimmung und es gab viel Spaß.
Daher war man sich im Jugendausschuss schnell einig, dieses Angebot auch in 2019 wieder für unsere Jüngsten zu machen.

KÄLTE - EIS - SCHNEE
METZGER
TECHNIK
Mit uns bleiben Sie cool!

Metzger Kälte-, Eis und Schneetechnik
Untertal 21 77790 Steinach
☎ +49 (0)7832 976873
info@metzger-kaeltetechnik.de
www.metzger-kaeltetechnik.de

SÄGEWERK
STREIT

Gewachsene Qualität

D-77756 Hausach
Tel. ++49 (0)7831/9397-0
Fax ++49 (0)7831/7668
www.saegewerk-streit.de
info@saegewerk-streit.de

MOSER
FENSTER

PLANUNG
FERTIGUNG
MONTAGE

BESUCHEN SIE UNSERE AUSSTELLUNG!

Wir sind Ihr Partner für
Holzfenster, Holz-Alu-Fenster,
Pfosten-Riegel-Konstruktionen
und Haustüren.

Moser GmbH
Im Mühlegrün 13
77716 Haslach
Telefon 07832 9181-0
www.moser.gmbh

Stuckateurbetrieb
ZANGER

- Außen- und Innenputz
- Trockenbau / Akustikdecken
- Wärmedämmverbundsysteme
- Dekorative Innenraumgestaltung

www.stuckateurbetrieb-zanger.de
07832 - 974442

Ewald-Roser-Turnier

Beim Ewald-Roser-Turnier des TTC Steinach, einem Tischtennisturnier für Hobby- und Freizeitmannschaften, war die DJK Welschensteinach gleich mit drei Teams am Start und sie sicherte sich am Ende die Plätze fünf, zwei und eins.
Das Teilnehmerfeld wurde durch „AgF“ und „Maier/Jogerst“ komplettiert, so dass sich eine Fünfergruppe ergab, in der Jeder gegen Jeden spielte. Die Turnierbestimmungen sahen dazu pro Begegnung maximal vier Einzel und ein Doppel vor. Die DJK JO mit Josef Merkel, Ottmar Wenger und Dieter Dold führte schließlich das Feld von hinten an, auf Rang vier landete „AgF“, davor auf Platz drei „Maier/Jogerst“.
Um den Turniersieg kämpften schließlich die DJK MM mit Manfred Roser und Martin Roser und die DJK HA mit Herbert Schwendemann und Albert Grießbaum. Die DJK HA hatte am Ende die Nase vorn und sie belegte Platz eins. Bei der Siegerehrung wurden dazu noch die besten Einzelspieler ausgezeichnet und auch hier waren die DJK-ler vorne mit dabei mit Manfred Roser auf Platz eins und Albert Grießbaum auf Platz zwei.
TTC-Vorsitzender Xaver Schwendemann lobte dazu noch das Engagement von Albert Grießbaum, der seit 1977 an diesem Turnier teilnimmt.

Foto auf Seite 26.

Funi's Vesperstube
- die gemütliche Einkehr auf der Heidburg
März bis Oktober von Do. bis So. ab 11.30 Uhr geöffnet
- Großer Spielplatz
- Schöne Terrasse
- Vesper aus eigener Herstellung
- selbstgebackenes Bauernbrot

Wir freuen uns auf Ihren Besuch.
Ihre Familie Burger
Funi's Vesperstube
Schlosshofweg/Funi 1
79215 Elzach-Prechtal
Tel. 07682/7988
www.funihof.de

BBB Tontechnik
Verwaltung
Fon: 07832/9754-36
Fax: 07832/9754-37
Mobil: 0171-1989170
Email : Buchholz.erwin@t-online.de
www.bbb-tontechnik.de
- Veranstaltungstechnik
- Vermietungen
- Sounddesign & Recording
BBB Tontechnik ■ Josef-Schmidstr.7 ■ 77790 Steinach

Unser Fachgebiete:
– Fliesen- + Platten- +Mosaikverlegung
– Natur- + Beton-steinarbeiten (Fensterbänke, Stufen, …)
– Altbausanierung
BINZ
Meisterbetrieb
Für Fragen stehen wir Ihnen gerne jederzeit zur Verfügung
Günter Binz * Fliesenfachgeschäft * Ringstr. 3
77716 Haslach * Tel.: 07832/2510 * Fax 07832/677 88

Trötzmüller
AUGENOPTIK
UHREN SCHMUCK
Hauptstr. 31 77716 Haslach Tel. 07832 /2302 info@troetzmueller.de

Waidele

Bäckerei - Café - Konditorei

Nach dem Spiel ist vor dem Frühstück.

Bäckerei Waidele
Hausach
07831 / 361

Naturcafé
Hornberg
07833 / 959 590

Café Pöllath
Haslach
07832 / 979 361

Café Armbruster
Wolfach
07834 / 859 756

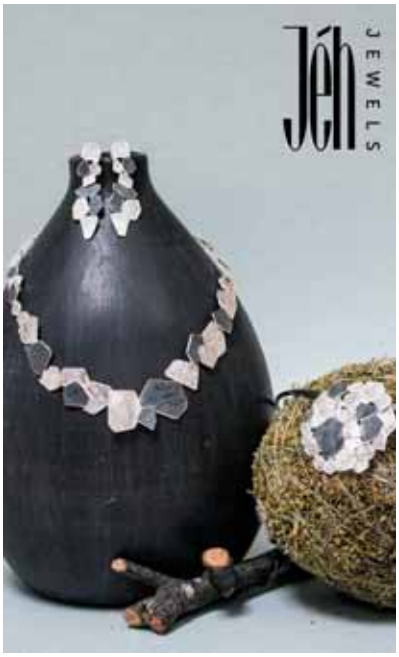

Michael Flechtmann

HÖRGERÄTE · UHREN · SCHMUCK

77716 HASLACH • Hauptstrasse 45
Telefon 0 78 32 / 22 20

BAUBLECHNEREI
Armbruster

DACH FASSADE
BLECHNER- & ABDICHTUNGS
-ARBEITEN

Untertal 21
77790 Welschensteinach
Telefon 07832 9993381
info@blechnerei-armbruster.de

Gasthaus Eselsbeck

Durchgehend gut bürgerliche Küche

Auf Ihren Besuch freut sich
das Eselsbeckteam
Alte Eisenbahnstraße 17
77716 Haslach i. K.

Obere Metzgerei
Franz Winterhalter

1:0 für Ihren Gaumen

Haslach - Elzach

www.obere-metzgerei.de

Ewald-Roser-Turnier

Die erfolgreichen Tischtennisspieler der DJK Welschensteinach beim Ewald-Roser-Turnier des TTC Steinach. V.L.: Albert Grießbaum, Herbert Schwendemann, Ottmar Wenger, Martin Roser, Josef Merkel, Dieter Dold und Manfred Roser.

EDEKA
Markt LEHMANN
Ihr Partner in Sachen Frische
Wir lieben Lebensmittel.
Im Spießacker 15
77716 Haslach
Tel: 07832 - 9998670
Fax: 07832 - 99986712
Mo – SA: 8 - 21 Uhr
K&U Bäckerei
Mo – SA: 7.15 - 21 Uhr
SO: 8.00 - 11 Uhr
LOTTO

CARL ABERLE
Inh. R. Schröder
- Spielwaren
- Schreibwaren
- Basteln

vedes
Hauptstr. 48 – 77716 Haslach
Tel. 07832/9995610

Schnittstelle der Friseur Schnittstelle der Friseur Schnittstelle der Friseur Schnittstelle der Friseur Schnittstelle der Friseur Schnittstelle der Friseur
Irmgard Spitz, am Sportplatz 2a
77790 Welschensteinach
Fon 07832.4295

BÄCKEREI - KONDITOREI
MARIEBECK
Inh. Stefan Jäger
Telefon 07832/2514

Familie Stöhr
Höhenhäuser 2
79215 Biederbach
Tel.: 07826 / 215

info@hoehengasthaus.de

Herrlich gelegenes Ausflugslokal zum Wandern und Ausspannen! Genießen Sie den traumhaften Ausblick, die gute Küche und unsere hausgemachten Kuchen und Torten im offenen Wintergarten.

oben.immer.
Spengler
BEDACHUNGEN

Ihr Meisterfachbetrieb für Bedachungen, Baublechnerei und Dachbegrünungen

Jens Spengler, Schnellinger Str. 79, 77716 Haslach
Tel.: 07832 – 8564 Fax: 07832 - 4327
www.spengler-bedachungen.de info@spengler-bedachungen.de

Weber GmbH
Containerdienste und Entsorgungssysteme
Containerdienste GmbH
77871 Renchen Carl-Benz-Str. 24
Tel.: (07843) 9 92 99 - 0
Fax: (07843) 9 92 99 – 99
EMail: info@weber-container.de
Internet: www.weber-container.de

Waldsee Terrasse
Restaurant
Biergarten

Minigolfanlage direkt neben der Terrasse

Familie **Rainer Müller**
Waldseeweg 25
77716 Haslach
Tel 07832/8977
Fax 07832/97 82 11
waldseeterrasse@web.de
www.waldsee-terrasse.de

Öffnungszeiten
Täglich ab 10.00 Uhr
Montags 10.00 - 14.00 Uhr
Dienstag Ruhetag

Regionale Gerichte · Saisonspezialitäten

Werktags durchgehend warme Küche von 12.00 bis 21.00 Uhr
Sonn- und Feiertags von 12.00 bis 20.00 Uhr

© Banck-Design, Freiburg Foto: getty-images

Die Steinacher Leiterplatten-Spezialisten für Muster- und Kleinserien mit Eildienst!

BECKER MÜLLER
www.becker-mueller.de

Kohlmann
STEINWERK
77716 Fischerbach · Telefon (07832) 2440 · Telefax (07832) 6321
E-Mail: info@natursteinbau.de · www.natursteinbau.de

Treppenbeläge
Bodenplatten

Fensterbänke
aus Marmor, Granit
und Betonwerkstein
mit und ohne Verlegung

Freitragende
Treppen-
Anlagen

Arbeitseinsatz

Die Weihnachtsfeier der Sparkasse Haslach-Zell fand Anfang Dezember 2018 in der Welschensteinacher Allmendhalle statt. Zur Unterstützung bei der Bewirtung der Gäste, der Essensausgabe oder für das Geschirrspülen wurden wir angefragt und so fanden sich unter der Regie von Stefan Jäkle zahlreiche DJK-ler, um diese verschiedenen Aufgaben zu erledigen. Gewünscht war seitens der Sparkasse eine einheitliche „Kleiderordnung“ und so wurden grüne Polo-Shirts in der Vereinsfarbe grün mit weißem Logo organisiert (auf dem schwarz-weiß-Abdruck natürlich nicht zu sehen). Sieht doch gut aus, die Sparkasse war mit unserem Team sehr zufrieden und als Gegenleistung dürfen wir uns über eine Spende freuen.

AROMA
Gastro und Partyservice vom Profi

www.aroma-kinzigtal.de

Events Buffets & Fingerfood
Partyservice
Dekoration & Verleihservice
Firmencatering
Hochzeiten private Feiern

Mehr als ein Partyservice!

Stefan Blum • Steinacherstr.8 • D-77716 Haslach • Tel. 07832/96788
blum@aroma-kinzigtal.de

Le Bistro

Mitten in der Altstadt

New York Bar
Cocktails & Special Drinks

BODEGA BARCELONA

CAFE DE PARIS
Kuchen aus eigener Herstellung

Verkauf von Perelada Weinen & Cavas
Verkauf von Kaffees der Marke „Café crem"

Hofstetter Straße 1 · 77716 Haslach i.K. · Tel. 0 78 32 / 33 33

SCHMIDT BIKESHOP

Neue Eisenbahnstraße 6
Haslach (beim Kino)
Tel. 0 78 32 / 999 444
www.schmidt-bikeshop.de

BOSCH CONWAY CUBE HAIBIKE

HILBERER
Die Stukkateure

LAHR-REICHENBACH · Hexenmatt 17
Telefon: 0 78 21/90 56 60 · Fax: 9 05 66 64
E-Mail: info@gipser-hilberer.de · www.gipser-hilberer.de

FORD KUGA

Ford
Ralf NEUMAIER AUTOHAUS
Weiherdamm 2
77716 Haslach
Tel: 07832 2126

- Garten- und Landschaftsbau
- Natursteinarbeiten
- Teichbau
- Rasenanlagen
- Gehölzschnitt

Ihre Experten für Garten & Landschaft

Klaus EBLE BAUUNTERNEHMEN
Schnellinger Str. 54
77716 Haslach
Tel. 0 78 32 / 96 99 02
Hoch- & Tiefbau

Drei Dinge braucht der Mensch!

Wasser **Wärme** **Luft**

Ketterer

Heizung · Sanitär · Lüftung · Blechnerei
Solar- Pellets- Hackschnitzel- Anlagen

77716 Hofstetten · Im Reble 3 · Tel. 07832/2885 · Fax 5657 · www.Ketterer-Heizungsbau.de

Mach mit - halt dich fit !

Aktuelles Sportprogramm

DJK Welschensteinach

der Gesundheitssportabteilung
DJK Welschensteinach e. V. - Inhaber des Pluspunkt Gesundheit.DTB

In allen Angeboten wird große Vielfalt geboten, so kommen z. B. Steps, Pezzibälle, Aero-Steps, Therabänder, Redondobälle, Flexibars, Hanteln, DynAir XXL usw. zum Einsatz. In allen Gruppen wird auch mit der „Tiefenmuskulatur" gearbeitet.
Alle Übungsleiterinnen unterrichten nach den neuesten sportwissenschaftlichen Erkenntnissen und sie bilden sich laufend weiter.

Montag:
17.00 Uhr

Sport in der Krebsnachsorge / Wohlfühlgymnastik
Achtsames, gezieltes Üben für die Krebsnachsorge und auch alle anderen Teilnehmer.
Sanftes Herz-Kreislauftraining, Ganzkörper-Kräftigung (besonders Rücken und Beckenboden), auch als Osteoporose-Vorsorge geeignet, Dehnen und viel Entspannung.
DJK-Gymnastikraum / *Übungsleiterin Manuela Göhringer*

Montag:
19.00 Uhr

Figurtraining und mehr
Ganzkörpertraining mit Step- und Pilatesübungen zur Kräftigung der Beckenboden-, Bauch- und Rückenmuskulatur, Verbesserung der Koordination von Bewegung und Haltung.
DJK-Gymnastikraum / *Übungsleiterin Brigitte Schwendemann*

Dienstag:
18.45 Uhr

Step-Aerobic / ZUMBA und Rückenpower
Ausdauertraining mit leichten Step-Kombinationen / ZUMBA – **auch für Anfänger geeignet**
Ganzkörpertraining mit Schwerpunkt Rücken (Kräftigung, Koordination, Dehnen und Entspannen)
DJK-Gymnastikraum / *Übungsleiterin Diana Gutmann*

Mittwoch:
9.00 Uhr

Ganzkörpertraining „sanft und effektiv" für SIE und IHN - **auch für Anfänger geeignet**
gezieltes Rückentraining (Ganzkörper) vor allem der Tiefenmuskulatur mit Kräftigung, Koordinationstraining, Dehnen und Entspannen.
(auch als Osteoporose-Vorsorge und Sturzprophylaxe geeignet)
DJK Gymnastikraum / *Übungsleiterin Marina Maier*

Mittwoch:
19.00 Uhr

Ganzkörpertraining „sanft und effektiv" für SIE und IHN- **auch für Anfänger geeignet**
gezieltes Rückentraining (Ganzkörper) vor allem der Tiefenmuskulatur mit Kräftigung, Koordinationstraining, Dehnen und Entspannen.
(auch als Osteoporose-Vorsorge und Sturzprophylaxe geeignet)
DJK Gymnastikraum / *Übungsleiterin Marina Maier*

Mittwoch:
19.30 Uhr

Beckenboden-Powerprogramm CANTIENICA®
Therapeutisches Ganzkörper-Intensivtraining durch Einsatz der Tiefenmuskulatur, vor allem Becken, Wirbelsäule, Gelenke. Anleitung zur präventiven Gesunderhaltung. Zum Einsatz kommen Balance Pads.
Allmendhalle Welschensteinach / *Übungsleiterin Ottilie Malinowski*

Fortsetzung auf Seite 32

SUPER HEIZÖL

sparsam · sicher · sauber

07832 9789425

www.zg-raiffeisen-energie.de

AGRAR TECHNIK ENERGIE BAUSTOFFE MÄRKTE

ZG Raiffeisen Energie

Lassen sie sich vermöbeln

www.m-grafik-design.de

PSAK Schreiner-Team

77716 Haslach . Hausacher Straße 7
Telefon 07832 - 2925
www.psak-schreiner-team.de

Wir bringen Ihr Herz zum Kochen

KÜCHENWELT Kinzigtal

www.m-grafik-design.de

www.kuechenwelt-kinzigtal.de
Lindenstraße 1c . 77716 Haslach . Telefon + 49 7832 - 7949617

schüller® küchen fürs leben

LBS

Ihr Baufinanzierer in Haslach!

Bezirksleiter
Walter Gerlach
Beratungsstelle Haslach
Hauptstr. 7, Tel. 07832 99942-14
Walter.Gerlach@LBS-SW.de

- Baufinanzierung mit öffentlichen Mitteln
- Renovieren und Modernisieren
- Umschulden
- Immobilien

Wir geben Ihrer Zukunft ein Zuhause.

Mach mit - halt dich fit !

Aktuelles Sportprogramm

Mittwoch:
20.15 Uhr

Spaß mit Step und Power
Auspowern mit viel Spaß, Step-Aerobic und Kräftigung, anschließend Schulung der Körperwahrnehmung mit Faszientraining.
DJK-Gymnastikraum / *Übungsleiterin Andrea Neumaier*

Donnerstag:
17.00/15.00 Uhr
Sommer-Winterzeit

Nordic Walking 50 + / eingeteilt in zwei Gruppen (schnell oder gemütlicher)
Kooperation mit dem Schwarzwaldverein
Abmarsch DJK-Heim / *Übungsleiterin Marina Maier*

Donnerstag:
18.30 Uhr

Bodypower
Verbesserung der Kondition, des Selbstbewusstseins, der Körperspannung und -form durch intensives Ganzkörpertraining mit Elementen aus den Bereichen Boxen, Pilates und Tanz.
DJK Gymnastikraum / *Übungsleiterin Anne Neumaier*

Freitag:
19.30 Uhr

Power-Men
Fitnessprogramm für Männer und starke Frauen. Wer Lust hat, kann anschließend noch Volleyball spielen.
Allmendhalle Welschensteinach bzw. DJK Gymnastikraum (je nach Jahreszeit)
Übungsleiterin Marina Maier

Qualifikationen unserer Übungsleiterinnen:

Manuela Göhringer = Physiotherapeutin, Übungsleiterin Koronar, ***Diana Gutmann*** = Reha-Lizenz Orthopädie, Übungsleiterin Freizeit- und Breitensport, Kursleiterin Yoga, ZUMBA-Instructor; ***Marina Maier*** = Rückenschulleiterin, Osteoporose- und Beckenbodentrainerin, Prävention- und Rehalizenz, Übungsleiterin Freizeit- und Breitensport , DSHS Nordic Walking-Instructor; ***Ottilie Malinowski*** = Hebamme, Beckenbodentrainerin CANTIENICA®; ***Andrea Neumaier*** = P-Lizenz, Übungsleiterin Freizeit- und Breitensport, DSHS Nordic Walking-Instructor; ***Anne Neumaier*** = Übungsleiterin Freizeit- und Breitensport; ***Brigitte Schwendemann*** = Übungsleiterin Freizeit- und Breitensport, Ausbildung Step-Trainer; Trainer Funktionales Training, DTB Pilates Trainer, DTB Beckenboden Trainer..

Auskunft:

Brigitte Schwendemann, Georg-Schöner-Straße 10, 77790 Steinach Tel. 07832-978898 / Abteilungsleiterin Gesundheitssport
brigitte.schwendemann75@gmail.com

Alle Angebote sind für Mitglieder und Nichtmitglieder offen.

Friseur
MATT
Fon 07832.2536
www.friseurmatt.de

MOSERS BLUME
Die Blume im Schwarzwald.
Familie Moser

Top Haus der Ortenau
Sonderpreisträger „Schönes Gasthaus“
Wenn es etwas zu feiern gibt
Gemütliche Sonnenterrasse

Schnellinger Straße 56 · 77716 Haslach/Schnellingen
Tel. 0 78 32/91 25-0 · Fax 0 78 32/91 25-99
info@zur-blume.de · www.zur-blume.de

Singler Bau

Friedhofstraße 1
77716 Hofstetten
Telefon 0 78 32 - 99 99 30
Telefax 0 78 32 - 99 99 99
info@singler-bau.de
www.singler-bau.de

Hochbau Tiefbau Außenanlagen Beton-Bohr- und Sägetechnik

Imhof + Kempf GmbH
SCHWEISSTECHNIK.

PRODUKTE AUS METALL

IMHOF+KEMPF GmbH
Talstraße 1
77790 Steinach
Tel. 07832 9173 0
www.imhof-kempf.de

Zertifizierungen nach
DIN EN ISO 9001-2008
EN 1090-2 EXC3
EN 1090-3 EXC2

www.bannerrahmen.com

Beim Sport wie im Handwerk:
Setzen Sie immer auf die richtige Mannschaft:

Kopf & Sohn
HEIZUNG SANITÄR SOLAR
77790 Steinach Tel. 07832-2422
Internet: www.kopf-sohn.de
E-mail: info@kopf-sohn.de

- **Beratung,Planung, Montage, Kundendienst**
- **Heizungsanlagen in Alt- und Neubauten**
- **Solaranlagen für Wärme und Strom**
- **Sanitärinstallation**
- **Badrenovierung**

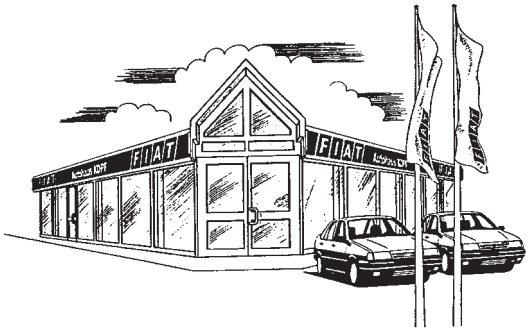

FIAT - AUTOHAUS
Alfred Kopf GmbH
Fahrschule · Omnibusreisen
77790 Steinach · Hauptstr. 88
Tel. 07832 / 979013 · Fax 979015
info@autohaus-kopf.de

DJK Welschensteinach I — Kreisliga B, Staffel III

Spiel		Datum	Zeit		Heimverein			Gastverein
01	So.	12.08.2018	15:00	SV	Berghaupten	-	DJK	Welschensteinach
02	So.	19.08.2018	15:00	DJK	Welschensteinach	-	SG	Dörlinb.-Schweigh.
03	Fr.	24.08.2018	19:00	SC	Hofstetten 2	-	DJK	Welschensteinach
04	So.	02.09.2018	15:00	DJK	Welschensteinach	-	SSV	Schwaibach
05	So.	09.09.2018	15:00	SV	Ortenberg	-	DJK	Welschensteinach
06	Sa.	15.09.2018	18:00	DJK	Welschensteinach	-	ASV	Nordrach
07	So.	23.09.2018	15:00	FC	Ank. Gengenbach	-	DJK	Welschensteinach
08	So.	30.09.2018	15:00	DJK	Welschensteinach	-	FV	Biberach
09	Mi.	03.10.2018	15:00	SV	Reichenbach/G.	-	DJK	Welschensteinach
10	So.	07.10.2018	15:00	DJK	Welschensteinach	-	FC	Ohlsbach
11	Sa.	13.10.2018	16:00	FC	Wolfach	-	DJK	Welschensteinach
12	Sa.	20.10.2018	18:00	FC	Fischerbach	-	DJK	Welschensteinach
13	So.	28.10.2018		DJK	Welschensteinach	-		spielfrei
14	So.	04.11.2018	14:30	SV	Diersburg	-	DJK	Welschensteinach
15	Sa.	10.11.2018	17:00	DJK	Welschensteinach	-	TuS	Kinzigtal
16	Sa.	17.11.2018	17:00	DJK	Welschensteinach	-	SV	Berghaupten
17	Sa.	24.11.2018	14:30	SG	Dörlinb.-Schweigh	-	DJK	Welschensteinach

W i n t e r p a u s e

18	Fr.	08.03.2019	19:00	DJK	Welschensteinach	-	SC	Hofstetten 2
19	So.	17.03.2019	15:00	SSV	Schwaibach	-	DJK	Welschensteinach
20	Sa.	23.03.2019	18:00	DJK	Welschensteinach	-	SV	Ortenberg
21	So.	31.03.2019	15:00	ASV	Nordrach	-	DJK	Welschensteinach
22	Sa.	06.04.2019	17:00	DJK	Welschensteinach	-	FC	Ankara Gengenb.
23	So.	14.04.2019	15:00	FV	Biberach	-	DJK	Welschensteinach
24	Sa.	20.04.2019	16:00	DJK	Welschensteinach	-	SV	Reichenbach/G.
25	So.	28.04.2019	15:00	FC	Ohlsbach	-	DJK	Welschensteinach
26	Sa.	04.05.2019	17:00	DJK	Welschensteinach	-	FC	Wolfach
27	Sa.	11.05.2019	18:00	DJK	Welschensteinach	-	FC	Fischerbach
28	So.	19.05.2019			spielfrei	-	DJK	Welschensteinach
29	So.	26.05.2019	15:00	DJK	Welschensteinach	-	SV	Diersburg
30	So.	02.06.2019	15:00	TuS	Kinzigtal	-	DJK	Welschensteinach

Edel geht der Durst zu Grunde.

ZERTIFIZIERTE SPITZENQUALITÄT
SLOW BREWING

FAMILIENBRAUEREI SEIT 1877
KETTERER BIER
AUS HORNBERG AN DER SCHWARZWALDBAHN

www.ketererbier.de

Ketterer sind netterer.

Thiem´s Lädele

Das kleine Einkaufsparadies

- ***mit sozialem Treffpunkt***
- ***in Welschensteinach***

Umbau Mehrzweck-Spielfeld

Im Zuge des Umbaus der Tartananlage in ein Mehrzweckspielfeld wird auch die Weitsprunganlage saniert.
Um die Sprunggrube herum sind jetzt Betonplatten verlegt, so dass alles auch einfacher sauber zu halten ist und daneben wird noch ein neuer Kugelstoßring eingebaut.

David Maier, Manuel Schöpf, Patrick Beha und David Brucher gilt hier unser Dankeschön für diesen Arbeitseinsatz, bei dem sie sich in der Mittagspause mit einem Vesper und einem Bier stärkten.
Da aber noch einiges zu tun ist, freuen wir uns auf weitere freiwillige Helfer, um die Arbeiten bald abschließen zu können.

ARMBRUSTER
Medizin + Industrie
Josef-Maier-Str.6 | 77790 Steinach | www.armbruster.com

Sport unter einem guten Namen und mit starken Partnern

Unsere Werbeflächen an der Sportplatzbande bzw. an den Anzeigentafeln im Eingangsbereich unserer Sportanlagen und am Jugend-Bus nutzen:

Angriff - online Klaus Dold	Welschensteinach	07832	979947
Armbruster Baublechnerei	Welschensteinach	07832	9993381
Brauerei Ketterer	Hornberg	07833	93960
BIW Burger Industriewerke	Schonach	07722	8603-0
Bühler Hotel "Badischer Hof"	Biberach-Prinzbach	07835	636-0
Christoph der Koch	Welschensteinach	0170	5237048
Dold G. Reifenservice	Welschensteinach	07832	6294
Falk Hubert Autolackiererei GmbH	Haslach	07832	9194-0
Flach Zimmer- und Dachdeckergeschäft	Welschensteinach	07832	979636
Getränke Obert	Welschensteinach	07832	8597
Gasthaus + Metzgerei "Rose"	Steinach	07832	2229
Haas Bernd Fliesenleger	Steinach	07832	994603
Hilberer GmbH Gipsergeschäft	Lahr-Reichenbach	07821	7141
Imhof GmbH Stahlbau-Metallwarenfabrikation	Welschensteinach	07832	9173-0
Kopf Architekten	Steinach	07832	97850
Kopf Heizung - Klima - Sanitär	Steinach	07832	2422
Mäder Werbetechnik GmbH	Haslach	07832	9192-0
Meßmer Sägewerk - Holzhandlung	Welschensteinach	07832	2245
Obert Trudbert Schreinerei + Fensterbau	Welschensteinach	07832	2403
PASCHAL-Werk G. Maier GmbH	Steinach	07832	710
Peterstaler Mineralquellen	Bad-Peterstal	07806	987-0
Sandhas Sportartikel Lederwaren	Haslach	07832	979811
Schwörer Erd-und Wegebau GmbH	Steinach	07832	8520
Schwörer Laserschweißtechnik	Welschensteinach	07832	9789976
Sparkasse Haslach - Zell	Haslach	07832	701-0
SV Sparkassen Versicherungen A. Leopold	Haslach	07832	99447-0
Uhl GmbH & Co.KG Kies + Beton	Hausach	07831	7475
Volksbank Mittlerer Schwarzwald eG	Haslach	07832	91660
Vollmer Tobias Langholztransporte	Welschensteinach	07832	2505
Walz Design	Oppenau-Ramsbach	07804	912770
Werbepart	Steinach	07832	976098-0
Württembergische Versicherung Frank Esslinger	Haslach	07832	3326
Zanger Frank Stuckateurbetrieb	Welschensteinach	07832	974442

DuraSquare. Geradlinig. Organisch.

Bei der neuen Badserie DuraSquare verschmelzen die exakten, präzisen Kanten der rechteckigen Grundform mit der weichen, organisch fließenden Innenkontur. Der Waschtisch aus DuraCeram® sitzt auf einer Metallkonsole in Chrom. Der farbige Glaseinleger schafft praktische Ablagefläche. Weitere Ausführungen und Informationen auf **www.duravit.de**

Wenn man einen schlagkräftigen Finanzpartner an seiner Seite hat.
Einer, der weiß, wie man sich als Verein auch bei finanziellen Themen richtig aufstellt.

Sprechen Sie mit uns über Ihre Ziele.

sparkasse-haslach-zell.de

Wenn's um Geld geht

Sparkasse Haslach-Zell